

## Laudo de Vistoria

**PLACA:** HDC-3217

### DADOS DO PROPRIETÁRIO

PROPRIETÁRIO DO VEÍCULO: PREFEITURA MUNICIPAL DE FORMIGA

{ SAAE }

CPF / CNPJ: 16.784.720/0001-25

ENDEREÇO: RUA BARÃO DE PIUMHI

N: 121

BAIRRO: CENTRO

### DADOS DO VEÍCULO

MARCA: HONDA

MODELO: CG

TIPO: CARGA

ANO: 2006 / 2006

COR: PRETA

KM: XXXX

### ITENS DE IDENTIFICAÇÃO

NUMERAÇÃO DO CHASSI: 9CLJC30706R890316

NÚMERO DO MOTOR: JC30E76830316

### ITENS

	NÃO SE APLICA	TEM	NÃO TEM	AVARIADO	OBSERVAÇÃO
MOTOR		X			
CAIXA DE MARCHA		X			
EIXO CARDAN	X				
SEMI EIXOS	X				
RODAS		X			
PNEUS		X			
CONJUNTO ÓPTICO DIANTEIRO		X			
CONJUNTO ÓPTICO TRASEIRO		X			
BANCOS		X			
PARA-BRISAS	X				
VIDRO TRASEIROS	X				
VIDROS LATERAIS	X				
PLACAS		X			
BATERIA		X			
PARACHOQUES	X				
FERRAMENTAS			X		
SUSPENÇÃO		X			
LATARIA		X			
ESTADO GERAL:	IRRECUPERÁVEL		RECUPERÁVEL		BOM
			X		

### OBSERVAÇÕES GERAIS

Veículo com numerações de chassi e motor com características originais

*Lourival*

ASSINATURA/CARIMBO

Lourival G. de M  
Aux. Administrativo  
Setor de Vistoria  
Masp. Formiga  
2003

EXTERIORES



INTERIORES

IDENTIFICAÇÃO



## Laudo de Vistoria

**PLACA:** HBO-7898

### DADOS DO PROPRIETÁRIO

PROPRIETÁRIO DO VEÍCULO: PREFEITURA MUNICIPAL DE FORMIGA

{ SAAE }

CPF / CNPJ: 16.784.720/0001-25

ENDEREÇO: RUA BARÃO DE PIUMHI

N: 121

BAIRRO: CENTRO

### DADOS DO VEÍCULO

MARCA: HONDA

MODELO: CC

TIPO: CARGA

ANO: 2005/2005

COR: AZUL

KM: XXXXXX

### ITENS DE IDENTIFICAÇÃO

NUMERAÇÃO DO CHASSI: 902JC30705R104323

NÚMERO DO MOTOR: JC30E75104323

### ITENS

	NÃO SE APLICA	TEM	NÃO TEM	AVARIADO	OBSERVAÇÃO
MOTOR		X		X	
CAIXA DE MARCHA		X			
EIXO CARDAN	X				
SEMI EIXOS	X				
RODAS		X			
PNEUS		X			
CONJUNTO ÓPTICO DIANTEIRO		X			
CONJUNTO ÓPTICO TRASEIRO		X			
BANCOS		X			
PARA-BRISAS	X				
VIDRO TRASEIROS	X				
VIDROS LATERAIS	X				
PLACAS		X			
BATERIA		X			
PARACHOQUES	X				
FERRAMENTAS			X		
SUSPENSÃO		X			
LATARIA		X			
ESTADO GERAL:	IRRECUPERÁVEL		RECUPERÁVEL		BOM
			X		

### OBSERVAÇÕES GERAIS

Veículo com numeração de chassi e motor com características originais

*Louival G. de Melo*

ASSINATURA/CARIMBO

**Louival G. de Melo**  
 Aux. Administrativo  
 Setor de Vistoria  
 Matr. 22553

EXTERIORES



INTERIORES

IDENTIFICAÇÃO



## Laudo de Vistoria

**PLACA:** HLF-0548

### DADOS DO PROPRIETÁRIO

PROPRIETÁRIO DO VEÍCULO: PREFEITURA MUNICIPAL DE FORMIGA

CPF / CNPJ: 16.784.720/0001-25

ENDEREÇO: RUA BARÃO DE PIUMHI

N: 121

BAIRRO: CENTRO

### DADOS DO VEÍCULO

MARCA: VW

MODELO: GOL

TIPO: PAS

ANO: 1

COR: PRETA

KM: x x x x

### ITENS DE IDENTIFICAÇÃO

NUMERAÇÃO DO CHASSI: GBWAA05W89P13.5168

NÚMERO DO MOTOR: CCP127195

### ITENS

	NÃO SE APLICA	TEM	NÃO TEM	AVARIADO	OBSERVAÇÃO
MOTOR		X			
CAIXA DE MARCHA		X			
EIXO CARDAN	X				
SEMI EIXOS		X			
RODAS		X			
PNEUS		X			
CONJUNTO ÓPTICO DIANTEIRO		X			
CONJUNTO ÓPTICO TRASEIRO		X			Lado esquerdo avariado
BANCOS		X			
PARA-BRISAS		X			
VIDRO TRASEIROS		X			
VIDROS LATERAIS		X			
PLACAS		X			
BATERIA			X		
PARACHOQUES		X			
FERRAMENTAS			X		
SUSPENSÃO		X			
LATARIA		X			
ESTADO GERAL:	IRRECUPERÁVEL		RECUPERÁVEL		BOM
			X		

### OBSERVAÇÕES GERAIS

Veículo com numeração de chassi e motor com características originais.

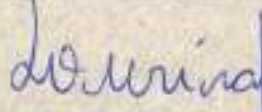
  
 ASSINATURA / CARIMBO  
 Lourival G. de Melo  
 Aux. Administrativo  
 Setor de Vistoria  
 Maad. 1993

EXTERIORES



INTERIORES



IDENTIFICAÇÃO



## Laudo de Vistoria

**PLACA:** HBO-7899

**DADOS DO PROPRIETÁRIO**

**PROPRIETÁRIO DO VEÍCULO:** PREFEITURA MUNICIPAL DE FORMIGA

{SAAE}

**CPF / CNPJ:** 16.784.720/0001-25

**ENDEREÇO:** RUA BARÃO DE PIUMHI

**N:** 121

**BAIRRO:** CENTRO

**DADOS DO VEÍCULO**

**MARCA:** HONDA

**MODELO:** CB

**TIPO:** CARGA

**ANO:** 2005 / 2005

**COR:** AZUL

**KM:** x x x x x

**ITENS DE IDENTIFICAÇÃO**

**NUMERAÇÃO DO CHASSI:** 9C25C30705R104247

**NÚMERO DO MOTOR:** JC30E75104247

**ITENS**

	NÃO SE APLICA	TEM	NÃO TEM	AVARIADO	OBSERVAÇÃO
MOTOR		x			
CAIXA DE MARCHA		x			
EIXO CARDAN	x				
SEMI EIXOS	x				
RODAS		x			
PNEUS		x			
CONJUNTO ÓPTICO DIANTEIRO		x			
CONJUNTO ÓPTICO TRASEIRO		x			
BANCOS		x			
PARA-BRISAS	x				
VIDRO TRASEIROS	x				
VIDROS LATERAIS	x				
PLACAS		x			
BATERIA		x			
PARACHOQUES	x				
FERRAMENTAS			x		
SUSPENÇÃO		x			
LATARIA	x				
<b>ESTADO GERAL:</b>	IRRECUPERÁVEL		RECUPERÁVEL		BOM
					x

**OBSERVAÇÕES GERAIS**

Veículo com numerações de chassi e motor com características originais

Lourival

ASSINATURA/CARIMBO

Lourival G. de Me  
Aux. Administrativo  
Setor de Vistoria  
Masp. 82953

EXTERIORES



INTERIORES

IDENTIFICAÇÃO



## Laudo de Vistoria

**PLACA:** HLF-1495

### DADOS DO PROPRIETÁRIO

PROPRIETÁRIO DO VEÍCULO: PREFEITURA MUNICIPAL DE FORMIGA

CPF / CNPJ: 16.784.720/0001-25

ENDEREÇO: RUA BARÃO DE PIUMHI

N: 121

BAIRRO: CENTRO

### DADOS DO VEÍCULO

MARCA: MB.

MODELO: CAR. CAMIONET.

TIPO: FURGÃO

ANO: 2009 / 2010

COR: BRANCA

KM: x ← x → x

### ITENS DE IDENTIFICAÇÃO

NUMERAÇÃO DO CHASSI: 8AC903661AE023705

NÚMERO DO MOTOR: DIFÍCIL ACESSO

### ITENS

	NÃO SE APLICA	TEM	NÃO TEM	AVARIADO	OBSERVAÇÃO
MOTOR		X			
CAIXA DE MARCHA		X			
EIXO CARDAN		X			
SEMI EIXOS		X			
RODAS		X			
PNEUS		X			
CONJUNTO ÓPTICO DIANTEIRO		X			
CONJUNTO ÓPTICO TRASEIRO		X			
BANCOS		X			
PARA-BRISAS		X			
VIDRO TRASEIROS	X				
VIDROS LATERAIS		X			Passageiro e motorista
PLACAS		X			
BATERIA		X			
PARACHOQUES		X			
FERRAMENTAS			X		
SUSPENSÃO		X			
LATARIA		X			
ESTADO GERAL:	IRRECUPERÁVEL		RECUPERÁVEL		BOM
			<del>X</del>		

### OBSERVAÇÕES GERAIS

Veículo com numeração de Chassi com características originais

*Lourival*

ASSINATURA/CARIMBO

Lourival G. de Melo  
Aux. Administrativo  
Setor de Vistoria  
Masp. de Vitoria

EXTERIORES



INTERIORES



IDENTIFICAÇÃO



EXTERIORES



INTERIORES

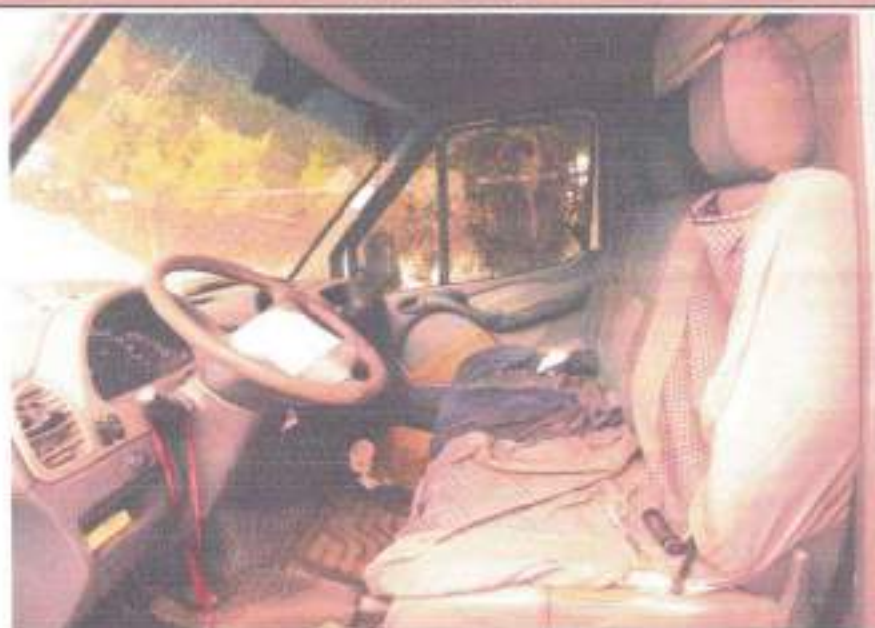

IDENTIFICAÇÃO



\*SDAK53

Departamento de Tránsito do Estado de Minas Gerais

PRODEMGE

09:03:59

Pesquisa Componente na BIN

10/03/2026

RENAVAM: 170176436

Chassi: 8AC903661AEO23705

Placa: HLF-1475

## VEÍCULO EM CIRCULAÇÃO

Município Emplacamento: FORMIGA - MG

CGC/CPF Proprietário.: 16.784.720/0091-25

Data Atualização: 06/10/2009

Data Restr.Trib.:

Esp/Tipo/Marca: CAR - CAMINHONE - I/M.BENZ 311CDI STREET F

Ano Fab./Mod.: 2009 2010 Cor.: BRANCA

Fabricação: ESTRANGEIRA

Pot/Cil.: 1,5T109CV

CMT.: 5,00

Passageiros.: 3

Combustível.: DIESEL

PBT.: 3,50

Tipo Carroc.: FURGAO

Número Eixos: 2

Capacidade: 1,58

Motor Original: 61198170101191

Motor Atual.: 61198170101191

Número Caixa.: 71162011695706

Eixo Traseiro.: 7414091094270

Eixo Auxiliar.:

Número Carroc.:

Tipo Montagem.: COMPLETA

Restr. a Venda:

Observações.:

PF1 - Tela Anterior

PF4 - Importado

PF10 - Menu

PF12 - Encerra

VSDAK177  
09:03:25

Departamento de Trânsito do Estado De Minas Gerais  
Pesquisa de Veículo na BIN - Indicadores BIN

PRODEMGE  
10/03/2026

RENAVAM: 00170176436

CHASSI: 9AC903E61AE023705

PLACA: HLF-1475

---

V E I C U L O   E M   C I R C U L A Ç Ã O

Indicadores da BIN

Veículo sem multa exigível no RENAINF  
Veículo sem Comunicação de Venda ativa na BIN  
Veículo sem Pendência de Autorização de Emissão de CRV  
Veículo sem Restrição RENAJUD ativa na BIN  
Veículo sem Restrição RFB ativa na BIN  
Veículo sem informação de serial ativo (Placa cinza ou não emplacado)  
Veículo sem indicação de Recall  
Não tem restrição Informativa ou Impeditiva

Informações Cadastradas pelo Ministério das Relações Exteriores

CPF/CNPJ Proprietário ..:

Data Atualização MRE :

Categoria Veículo .....

---

PF1 - Tela Anterior

PF10 - MENU

PF12 - Encerra

## Laudo de Vistoria

**PLACA:** RVZ-0H13

### DADOS DO PROPRIETÁRIO

PROPRIETÁRIO DO VEÍCULO: PREFEITURA MUNICIPAL DE FORMIGA

CPF / CNPJ: 16.784.720/0001-25

ENDEREÇO: RUA BARÃO DE PIUMHI

N: 121

BAIRRO: CENTRO

### DADOS DO VEÍCULO

MARCA: **RENAULT**

MODELO: **KWID**

TIPO: **PAS**

ANO: **2022 / 2023**

COR: **BRANCA**

KM: **x x x x**

### ITENS DE IDENTIFICAÇÃO

NUMERAÇÃO DO CHASSI: **93YR BB004P5513866**

NÚMERO DO MOTOR: **B4DA422-0058594**

### ITENS

	NÃO SE APLICA	TEM	NÃO TEM	AVARIADO	OBSERVAÇÃO
MOTOR		X			
CAIXA DE MARCHA		X			
EIXO CARDAN	X				
SEMI EIXOS		X			
RODAS		X			
PNEUS		X			
CONJUNTO ÓPTICO DIANTEIRO		X			
CONJUNTO ÓPTICO TRASEIRO		X			
BANCOS		X			
PARA-BRISAS		X			
VIDRO TRASEIROS		X			
VIDROS LATERAIS		X			
PLACAS		X			
BATERIA			X		
PARACHOQUES		X			dianteiro avariado
FERRAMENTAS			X		
SUSPENSÃO		X			
LATARIA		X			
ESTADO GERAL:	IRRECUPERÁVEL		RECUPERÁVEL		BOM
			X		

### OBSERVAÇÕES GERAIS

Numeração de chassi e motor com características originais, para a ma dianteiro lado direito avariado e para do veículo

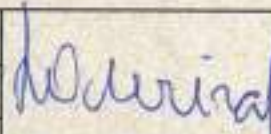
  
 ASSINATURA/CARIMBO  
 Lourival G. de Melo  
 Aux. Administrativo  
 Setor de Vistoria  
 Março/2023

VSOAK581

Departamento de Transito do Estado de Minas Gerais

PRODEMGE

10:12:28

Pesquisa Componente na BIN

10/03/2026

RENAVAM: 1333575197

Chassi: 93YRBB004PJ513866

Placa: RVZ-0H13

VEICULO EM CIRCULACAO

Município Emplacamento: PORNIGA - MG

CGC/CPF Proprietario...: 16.784.720/0001-25

Data Atualizacao: 03/01/2023

Data Restr.Trib.:

Esp/Tipo/Marca: PAS - AUTOMOVEL - RENAULT/KWID ZEN 2

Ano Fab./Mod...: 2022 2023 Cor...: BRANCA

Fabricacao: NACIONAL

Pot/Cil...: 071CV

CMT...: 1,16

Passageiros...: 5

Combustivel.: ALC/GASOL

PBT...: 1,24

Tipo Carroc...: NENRUMA

Numero Eixos: 2

Capacidade:

Motor Original: B4DA422Q058594

Motor Atual...: B4DA422Q058594

Numero Caixa...:

Eixo Auxiliar.:

Eixo Traseiro.:

Tipo Montagem.: COMPLETA

Numero Carroc.:

Restr. a Venda:

Observacoes...:

PF1 - Tela Anterior

PF4 - Importado

PF10 - Menu

PF12 - Encerra

VSDAK171  
10:13:19

Departamento de Trânsito do Estado De Minas Gerais  
Pesquisa de Veículo na BIN - Indicadores BIN

PRODEMGÉ  
18/03/2026

RENAVAM: 01333575197

CHASSI: 93YRBB004PJ513866

PLACA: RVZ-0H13

---

V E Í C U L O E M C I R C U L A Ç Ã O

Indicadores da BIN

Veículo sem multa exigível no RENAINF  
Veículo sem Comunicação de Venda ativa na BIN  
Veículo sem Pendência de Autorização de Emissão de CRV  
Veículo sem Restrição RENAJUD ativa na BIN  
Veículo sem Restrição RFE ativa na BIN  
Veículo com informação de serial ativo (Nova PIV)  
Veículo com indicação de Recall de montadora  
NÃO tem restrição Informativa ou Impeditiva

Informações Cadastradas pelo Ministério das Relações Exteriores

CPF/CNPJ Proprietário . :  
Categoria Veículo . . . . . :

Data Atualização MRE :

---

PF1 - Tela Anterior

PF10 - MENU

PF12 - Encerra

## EXTERIORES



## INTERIORES



## IDENTIFICAÇÃO



## Laudo de Vistoria

**PLACA:** Q PW-5222

### DADOS DO PROPRIETÁRIO

PROPRIETÁRIO DO VEÍCULO: PREFEITURA MUNICIPAL DE FORMIGA

CPF / CNPJ: 16.784.720/0001-25

ENDEREÇO: RUA BARÃO DE PIUMHI

N: 121

BAIRRO: CENTRO

### DADOS DO VEÍCULO

MARCA: FORD

MODELO: KA

TIPO: PAS

ANO: 2018/2019

COR: BRANCA

KM: x x x x x

### ITENS DE IDENTIFICAÇÃO

NUMERAÇÃO DO CHASSI: 9BFZH55S8K8291042

NÚMERO DO MOTOR: Y2KGK8291042

### ITENS

	NÃO SE APLICA	TEM	NÃO TEM	AVARIADO	OBSERVAÇÃO
MOTOR		X			
CAIXA DE MARCHA		X			
EIXO CARDAN	X				
SEMI EIXOS		X			
RODAS		X			
PNEUS		X			
CONJUNTO ÓPTICO DIANTEIRO		X			
CONJUNTO ÓPTICO TRASEIRO		X			
BANCOS		X			
PARA-BRISAS		X			
VIDRO TRASEIROS		X			
VIDROS LATERAIS		X			
PLACAS		X			
BATERIA			X		
PARACHOQUES		X			
FERRAMENTAS			X		
SUSPENÇÃO		X			
LATARIA		X			
ESTADO GERAL:	IRRECUPERÁVEL		RECUPERÁVEL		BOM
					X

### OBSERVAÇÕES GERAIS

Veículo com numerações de Chassi e motor com características originais.

*Lourival*

ASSINATURA/CARIMBO

Lourival G. de  
Aux. Administrativo  
Setor de Vistoria  
M. 12/153

VSDAK583 Departamento de Transito do Estado de Minas Gerais PR3DEMCF  
09:12:56 Pesquisa Componente na BIN 10/03/2026  
RENAVAM: 1176704360 Chassi: 9BF2H55S8K8291042 Placa: QPW-5222

VEICULO EM CIRCULACAO

Município Enplacamento: FORMIGA - MG  
CGC/CPF Proprietario...: 16.784.720/0001-25 Data Atualizacao: 27/12/2018  
Data Restr.Trib.:

Esp/Tipo/Marca: PAS - AUTOMOVEL - FORD/KA SE 1.5 HA C  
Ano Fab./Mod...: 2018 2019 Cor.....: BRANCA Fabricacao: NACIONAL  
Pot/Cil.....: 136CV CMT.....: 1,47  
Passageiros...: 5 Combustivel.: ALC/GASOL PBT.....: 1,47  
Tipo Carroc...: NENHUMA Numero Eixos: 2 Capacidade:  
Motor Original: Y2KGK8291042 Motor Atual...: Y2KGK8291042  
Numero Caixa...: Eixo Auxiliar.:  
Eixo Traseiro.: Tipo Montagem.: COMPLETA  
Numero Carroc.:  
Restr. a Venda:  
Observacoes...:

PF1 - Tela Anterior PF4 - Importado PF10 - Menu PF12 - Encerra

VSDAK17T  
09:14:30

Departamento de Trânsito do Estado De Minas Gerais  
Pesquisa de Veículo na BIN - Indicadores BIN

PRODEMGE  
10/03/2026

RENAVAM: 01176704360

CHASSI: 9BF2H55S8K8291042

PLACA: QPW-5222

---

V E Í C U L O E M C I R C U L A Ç Ã O

Indicadores da BIN

Veículo sem multa exigível no RENAINF  
Veículo sem Comunicação de Venda ativa na BIN  
Veículo sem Pendência de Autorização de Emissão de CRV  
Veículo sem Restrição RENAJUD ativa na BIN  
Veículo sem Restrição RFB ativa na BIN  
Veículo sem informação de serial ativo (Placa cinza ou não emplacado)  
Veículo sem indicação de Recall  
Não tem restrição Informativa ou Impeditiva

Informações Cadastradas pelo Ministério das Relações Exteriores

CPF/CNPJ Proprietário ..:

Data Atualização MRE :

Categoria Veículo .....

---

PF1 - Tela Anterior

PF10 - MENU

PF12 - Encerra

EXTERIORES



INTERIORES



IDENTIFICAÇÃO



## Laudo de Vistoria

**PLACA:** 005-3982

### DADOS DO PROPRIETÁRIO

PROPRIETÁRIO DO VEÍCULO: PREFEITURA MUNICIPAL DE FORMIGA

CPF / CNPJ: 16.784.720/0001-25

ENDEREÇO: RUA BARÃO DE PIUMHI

N: 121

BAIRRO: CENTRO

### DADOS DO VEÍCULO

MARCA: PEUGEOT

MODELO: CAMINHONET.

TIPO: Ambulância

ANO: 2018/2019

COR: BRANCA

KM: 2222

### ITENS DE IDENTIFICAÇÃO

NUMERAÇÃO DO CHASSI: PAEGCMFMRKE501752

NÚMERO DO MOTOR: 2222

### ITENS

	NÃO SE APLICA	TEM	NÃO TEM	AVARIADO	OBSERVAÇÃO
MOTOR		X			
CAIXA DE MARCHA		X			
EIXO CARDAN	X				
SEMI EIXOS		X			
RODAS		X			
PNEUS		X			
CONJUNTO ÓPTICO DIANTEIRO		X			
CONJUNTO ÓPTICO TRASEIRO		X			
BANCOS		X			
PARA-BRISAS		X			
VIDRO TRASEIROS		X			
VIDROS LATERAIS		X			
PLACAS		X			
BATERIA			X		
PARACHOQUES		X			
FERRAMENTAS		X			Chave de rodas
SUSPENÇÃO		X			
LATARIA		X			

ESTADO GERAL:

IRRECUPERÁVEL

RECUPERÁVEL

BOM

### OBSERVAÇÕES GERAIS

Numerações de Chassi com características originais.

*Lourival*

ASSINATURA/CARIMBO

Lourival G. de Melo  
 Aux. Administrativo  
 Setor de Vistoria  
 Matr. 12553

VSDAK583 Departamento de Transito do Estado de Minas Gerais PRODEMGE  
18:03:01 Pesquisa Componente na BIN 10/03/2026  
RENAVAM: 1158599533 Chassi: 8AEGCNP8K501752 Placa: QOS-3982

VEICULO EM CIRCULACAO

Município Emplicamento: FORMIGA - MG  
CGC/CPF Proprietario.: 16.784.720/0001-25 Data Atualizacao: 22/10/2018  
Data Restr.Trib.:

Esp/Tipo/Marca: ESP - CAMINHONE - I/PEUGEOT PART GREENCAR  
Ano Fab./Mod.: 2018 2019 Cor.: BRANCA Fabricacao: ESTRANGEIRA  
Pot/Cil.: 0,8T122CV CMT.: 2,54  
Passageiros.: 5 Combustivel.: ALC/GASOL PBT.: 1,94  
Tipo Carroc.: AMBULANCIA Numero Eixos: 2 Capacidade: 0,80  
Motor Original: 10DGAD0001433 Motor Atual.: 10DGAD0001433  
Numero Caixa.:  
Eixo Traseiro.: Eixo Auxiliar.:  
Numero Carroc.: Tipo Montagem.: COMPLETA  
Restr. a Venda:  
Observacoes.:

PF1 - Teka Anterior PF4 - Importado PF10 - Manu PF12 - Encerra

VSDAK17T  
10:04:19

Departamento de Trânsito do Estado De Minas Gerais  
Pesquisa de Veículo na BIN - Indicadores BIN

PRODEMGE  
10/03/2028

RENAVAM: 01158599533

CHASSI: 8AEGCNFN8KG501752

PLACA: QOS-3982

---

VEÍCULO EM CIRCULAÇÃO

Indicadores da BIN

Veículo sem multa exigível no RENAINF  
Veículo sem Comunicação de Venda ativa na BIN  
Veículo sem Pendência de Autorização de Emissão de CRV  
Veículo sem Restrição RENAJUD ativa na BIN  
Veículo sem Restrição RFB ativa na BIN  
Veículo sem informação de serial ativo (Placa cinza ou não emplacado)  
Veículo com indicação de Recall de montadora  
Não tem restrição Informativa ou Impeditiva

Informações Cadastradas pelo Ministério das Relações Exteriores

CPF/CNPJ Proprietário .:

Data Atualização MRE :

Categoria Veículo . . . . .:

---

PF1 - Tela Anterior

PF10 - MENU

PF12 - Encerra

EXTERIORES



INTERIORES



IDENTIFICAÇÃO



## Laudo de Vistoria

**PLACA:** PYI-0412

### DADOS DO PROPRIETÁRIO

PROPRIETÁRIO DO VEÍCULO: PREFEITURA MUNICIPAL DE FORMIGA

CPF / CNPJ: 16.784.720/0001-25

ENDEREÇO: RUA BARÃO DE PIUMHI

N: 121

BAIRRO: CENTRO

### DADOS DO VEÍCULO

MARCA: FIAT

MODELO: CAMINHONET

TIPO: FIORINO

ANO: 2016 / 2016

COR: BRANCA

KM: x x x x

### ITENS DE IDENTIFICAÇÃO

NUMERAÇÃO DO CHASSI: GBD 26 512 MG 906 39 84

NÚMERO DO MOTOR: 327A-1128 77924

### ITENS

	NÃO SE APLICA	TEM	NÃO TEM	AVARIADO	OBSERVAÇÃO
MOTOR		X			
CAIXA DE MARCHA			X		desmontada, fora do veículo mas se encontra no veículo
EIXO CARDAN	X				
SEMI EIXOS			X		nao se encontra no veículo
RODAS		X			
PNEUS		X			
CONJUNTO ÓPTICO DIANTEIRO		X			falta dianteiro lado direito
CONJUNTO ÓPTICO TRASEIRO		X			
BANCOS		X			
PARA-BRISAS		X			
VIDRO TRASEIROS	X				
VIDROS LATERAIS	X				
PLACAS		X			
BATERIA			X		
PARACHOQUES		X			dianteiro e traseiro avariados
FERRAMENTAS			X		
SUSPENSÃO		X			dianteira desmontada
LATARIA		X			
ESTADO GERAL:	IRRECUPERÁVEL			RECUPERÁVEL	BOM
	<div style="display: flex; justify-content: space-around;"> <span>IRRECUPERÁVEL</span> <span>RECUPERÁVEL</span> <span>BOM</span> </div>				

### OBSERVAÇÕES GERAIS

Numerações de Chassi e motor com características originais

*Lourival*

ASSINATURA/CARIMBO

Lourival G. de Melo  
Aux. Administrativo  
Setor de Vistoria  
Módulo 2/253

VSDAK583 Departamento de Transito do Estado de Minas Gerais PL00DEMGE  
09:18:21 Pesquisa Componente na SIN 10/03/2025  
RENAVAM: 1096179730 Chassi: 98D26512MG9063984 Placa: DYI-0412

VEICULO EM CIRCULACAO

Município Enplacamento: FORMIGA - MG  
CSC/CPF Proprietario.: 16.784.720/0001-25 Data Atualizacao: 14/09/2016  
Data Restr.Trib.:

Esp/Tipo/Marca: SSP - CAMINHONE - FIAT/FIORINO VIDA AMB  
Ano Fab./Mod.: 2016 2016 Cor.: BRANCA Fabricacao: NACIONAL  
Pot/Cil.: 0,6T088CV CMT.: 2,16  
Passageiros.: 5 Combustivel.: ALC/GASOL PBT.: 1,76  
Tipo Carroc.: AMBULANCIA Numero Eixos: Capacidade: 0,65  
Motor Original: 327A0112877924 Motor Atual.: 327A0112877924  
Numero Caix.:  
Eixo Traseiro.: Eixo Auxiliar.:  
Numero Carroc.: 76654177 Tipo Montagem.: COMPLETA  
Restr. a Venda:  
Observacoes.:

PF1 - Tela Anterior PF4 - Importado PF10 - Menu PF12 - Encerra

VSBK171  
09:19:04

Departamento de Transito do Estado De Minas Gerais  
Pesquisa de Veiculo na BIN - Dados do Veiculo

PRODEMGE  
10/03/2026

RENAVAM: 01096179730

Chassi: 9BD26S12MG9D63984

Placa: PYI-0412

VEICULO EM CIRCULACAO

CGC/CPF Proprietario.: 16.784.720/0001-25 Data Atualizacao: 14/09/2016  
CGC/CPF Importador.....: Data Restr.Trib.:

Municipio Emplacamento: FORMIGA - MG

Esp./Tipo/Marca: KSP - CAMINHONE - FIAT/FIORINO VIDA AMB  
Ano Fabricacao.: 2016 Ano Modelo.: 2016 Cod.Marca.: 204737  
Pot/Cil.....: 0,6T088CV Cor.....: BRANCA  
Passageiros.....: 5 Combustivel.: ALC/GASOL Fabricacao.: NACIONAL  
Carroceria.....: AMBULANCIA Numero Eixos: CNT.....: 2,16  
PBT.....: 1,76 Capacidade.: 0,65 Orgao SERF.:  
Numero D.I. ....: Data D.I. .... Numero REDA:

Restr. a Venda:

Observacoes. ....

PF1 - Tela Anterior

PF10 - MENU

PF6 - Componentes

PF12 - Encerra

EXTERIORES



INTERIORES



IDENTIFICAÇÃO



## Laudo de Vistoria

**PLACA:** PXX-5643

### DADOS DO PROPRIETÁRIO

PROPRIETÁRIO DO VEÍCULO: PREFEITURA MUNICIPAL DE FORMIGA

CPF / CNPJ: 16.784.720/0001-25

ENDEREÇO: RUA BARÃO DE PIUMHI

N: 121

BAIRRO: CENTRO

### DADOS DO VEÍCULO

MARCA: VW

MODELO: CAMINHONET Savvio

TIPO: CARGA

ANO: 2015/2016

COR: Branca

KM: x x x x x

### ITENS DE IDENTIFICAÇÃO

NUMERAÇÃO DO CHASSI: 9BWXB45U9GPO49209

NÚMERO DO MOTOR: CCRU36239

### ITENS

	NÃO SE APLICA	TEM	NÃO TEM	AVARIADO	OBSERVAÇÃO
MOTOR		X			PARCIALMENTE DESMONTADO
CAIXA DE MARCHA		X			
EIXO CARDAN	X				
SEMI EIXOS		X			Encontra-se no interior do veículo
RODAS		X			
PNEUS		X			
CONJUNTO ÓPTICO DIANTEIRO		X			
CONJUNTO ÓPTICO TRASEIRO		X			
BANCOS		X			
PARA-BRISAS		X			
VIDRO TRASEIROS		X			
VIDROS LATERAIS		X			
PLACAS		X			
BATERIA			X		
PARACHOQUES		X			
FERRAMENTAS			X		
SUSPENSÃO		X			
LATARIA		X			

ESTADO GERAL:

IRRECUPERÁVEL

RECUPERÁVEL

BOM

### OBSERVAÇÕES GERAIS

Numerações de Chassi e motor com características originais. pinças de freio e semi eixo lado esquerdo no interior do veículo.

Lourival

ASSINATURA/CARIMBO

Lourival G. da M.  
Aux. Administrativo  
Salor. de Vistoria  
Maop. 12097

VSDAK583

Departamento de Transito do Estado de Minas Gerais

PRODEMGE

09:19:54

Pesquisa Componente na BIN

10/03/2025

RENAVAM: 1079440132

Chassi: 9BWKR45U9GP049209

Placa: PXX-5643

VEICULO EM CIRCULACAO

Município Enplacamento: FORMIGA - MG

CGC/CPF Proprietario...: 16.784.720/0001-25

Data Atualizacao: 01/03/2016

Data Restr.Trib.:

Esp/Tipo/Marca: CAR - CAMINHONE - VM/SAVEIRO CS ST MB

Ano Fab./Mod...: 2015 2016 Cor.....: BRANCA

Fabricacao: NACIONAL

Pot/Cil.....: 0,61104CV

CMT.....: 2,14

Passageiros....: 2

Combustivel.: ALC/GASOL

PBT.....: 1,74

Tipo Carroc....: C: ABERTA

Numero Eixos: 2

Capacidade: 0,67

Motor Original: CCRU36239

Motor Atual...: CCRU36239

Numero Caixa...:

Eixo Auxiliar.:

Eixo Traseiro...:

Tipo Montagem.: COMPLETA

Numero Carroc.:

Restr. a Venda:

Observacoes...:

PF1 - Tela Anterior

PF4 - Importado

PF10 - Menu

PF12 - Encerra

VSDAK171  
09:20:31

Departamento de Transito do Estado De Minas Gerais  
Pesquisa de Veiculo na BIN - Dados do Veiculo

PRODEMGE  
10/03/2026

RENAVAM: 01079440132

Chassi: 9BWKB45U9GPO49209

Placa: FXK-5643

VEICULO EM CIRCULACAO

CGC/CPF Proprietario.: 16.784.720/0001-25

Data Atualizacao: 01/03/2016

CGC/CPF Importador....:

Data Restr.Trib.:

Municipio Emplacamento: FORMIGA - MG

Esp./Tipo/Marca: CAR - CAMINHONE - VW/SAVEIRO CS ST MB

Ano Fabricacao.: 2015 Ano Modelo.: 2016

Cod.Marca.: 203476

Pot/Cil.....: 0,6T104CV

Cor.....: BRANCA

Passageiros.....: 2

Combustivel.: ALC/GASOL

Fabricacao.: NACIONAL

Carroceria.....: C. ABERTA

Numero Eixos: 2

CMT.....: 2,14

PBT.....: 1,74

Capacidade.: 0,67

Orgao SRF.:

Numero D.I. ....:

Data D.I. ...:

Numero REDA:

Restr. a Venda:

Observacoes....:

PF1 - Tela Anterior

PF10 - MENU

PF6 - Componentes

PF12 - Encerra

EXTERIORES



INTERIORES



IDENTIFICAÇÃO



## Laudo de Vistoria

**PLACA:** *PxK-5628*

### DADOS DO PROPRIETÁRIO

**PROPRIETÁRIO DO VEÍCULO:** PREFEITURA MUNICIPAL DE FORMIGA

**CPF / CNPJ:** 16.784.720/0001-25

**ENDEREÇO:** RUA BARÃO DE PIUMHI

**N:** 121

**BAIRRO:** CENTRO

### DADOS DO VEÍCULO

**MARCA:** *VW SAVEIRO*

**MODELO:** *CAR-CAMINHONET.*

**TIPO:** *CARGA*

**ANO:** *2015/2016*

**COR:** *BRANCA*

**KM:** *XXXXXX*

### ITENS DE IDENTIFICAÇÃO

**NUMERAÇÃO DO CHASSI:** *9BWK B45U6G-POS11256*

**NÚMERO DO MOTOR:** *CCRU36541*

### ITENS

	NÃO SE APLICA	TEM	NÃO TEM	AVARIADO	OBSERVAÇÃO
MOTOR		X			
CAIXA DE MARCHA		X			
EIXO CARDAN	X				
SEMI EIXOS		X			
RODAS		X			
PNEUS		X			
CONJUNTO ÓPTICO DIANTEIRO		X			
CONJUNTO ÓPTICO TRASEIRO		X			
BANCOS		X			<i>todo diferente avariado</i>
PARA-BRISAS		X			
VIDRO TRASEIROS		X			
VIDROS LATERAIS		X			
PLACAS		X			
BATERIA			X		
PARACHOQUES		X			<i>Avariado</i>
FERRAMENTAS			X		
SUSPENSÃO		X			
LATARIA		X			
<b>ESTADO GERAL:</b>	<b>IRRECUPERÁVEL</b>		<b>RECUPERÁVEL</b>		<b>BOM</b>
			<i>X</i>		

### OBSERVAÇÕES GERAIS

*Numerações do chassi e motor com características originais*

*Lourival G. de Melo*  
 Aux. Administrativo  
 Setor de Vistoria  
 Março/2015  
 1553

*Lourival*  
 ASSINATURA/CARIMBO

EXTERIORES



INTERIORES

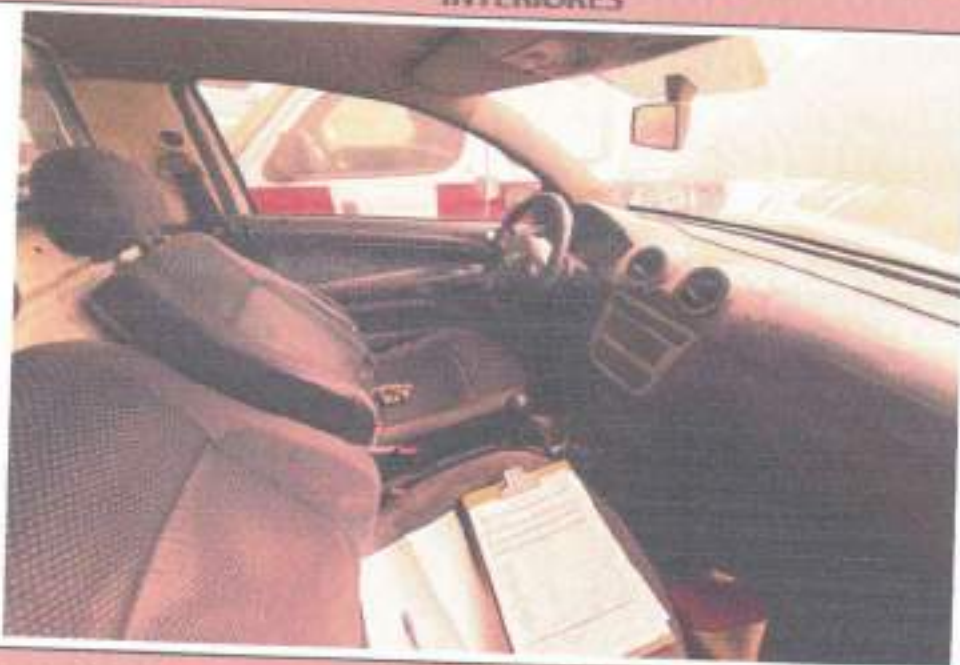

IDENTIFICAÇÃO



VS:AK563

Departamento de Transito do Estado de Minas Gerais

PRODEMGE

09:09:25

Pesquisa Componente na BIM

10/03/2026

RENAVAM: 1079437506

Chassi: 9BWKB45U6GPO51256

Placa: FXK-5628

VEICULO EM CIRCULACAO

Município Emplacamento: FORMIGA - MG

CGC/CPF Proprietario.: 16.784.720/0001-25

Data Atualizacao: 01/03/2016

Data Restr.Trib.:

Esp/Tipo/Marca: CAR - CAMINHONE - VW/SAVEIRO CS ST MB

Ano Fab./Mod.: 2015 2016

Cor.: BRANCA

Fabricacao: NACIONAL

Pot/Cil.: 0,6T104CV

CMT.: 2,14

Passageiros.: 2

Combustivel.: ALC/GASOL

PBT.: 1,74

Tipo Carroc.: C. ABERTA

Numero Eixos: 2

Capacidade: 0,67

Motor Original: CCRU36541

Motor Atual.: CCRU36541

Numero Caixa.:

Eixo Auxiliar.:

Eixo Traseiro.:

Tipo Montagem.: COMPLETA

Numero Carroc.:

Restr. a Venda:

Observacoes.:

PF1 - Tela Anterior

PF4 - Importado

PF10 - Menu

PF12 - Encerra

VS3AK17T  
09:11:23

Departamento de Trânsito do Estado De Minas Gerais  
Pesquisa de Veículo na BIN - Indicadores BIN

PRODEMGE  
10/03/2026

RENAVAM: 01079437506

CHASSI: 9BWKB45U6GPOS1256

PLACA: PXX-5628

---

V E I C U L O E M C I R C U L A Ç Ã O

Indicadores da BIN

Veículo sem multa exigível no RENAVAM  
Veículo sem Comunicação de Venda ativa na BIN  
Veículo sem Pendência de Autorização de Emissão de CRV  
Veículo sem Restrição RENAJUD ativa na BIN  
Veículo sem Restrição RFB ativa na BIN  
Veículo sem informação de serial ativo (Placa cinza ou não emplacado)  
Veículo com indicação de Recall de montadora  
Não tem restrição Informativa ou Impeditiva

Informações Cadastradas pelo Ministério das Relações Exteriores

CPF/CNPJ Proprietário .:

Data Atualização MRE .:

Categoria Veículo . . . . .:

---

PF1 - Tela Anterior

PF10 - MENU

PF12 - Encerra

EXTERIORES



INTERIORES



IDENTIFICAÇÃO



## Laudo de Vistoria

**PLACA:** PVG-6544

### DADOS DO PROPRIETÁRIO

PROPRIETÁRIO DO VEÍCULO: PREFEITURA MUNICIPAL DE FORMIGA

CPF / CNPJ: 16.784.720/0001-25

ENDEREÇO: RUA BARÃO DE PIUMHI

N: 121

BAIRRO: CENTRO

### DADOS DO VEÍCULO

MARCA: CITROEN

MODELO: MICRO ONIBUS

TIPO: PAS

ANO: 2014 / 2014

COR: BRANCA

KM: x x x x

### ITENS DE IDENTIFICAÇÃO

NUMERAÇÃO DO CHASSI: 9352 BWMABE 214 1041

NÚMERO DO MOTOR: x x x x x

### ITENS

	NÃO SE APLICA	TEM	NÃO TEM	AVARIADO	OBSERVAÇÃO
MOTOR		x			
CAIXA DE MARCHA		x			
EIXO CARDAN	x				
SEMI EIXOS		x			
RODAS		x			
PNEUS		x			
CONJUNTO ÓPTICO DIANTEIRO		x			
CONJUNTO ÓPTICO TRASEIRO		x			
BANCOS				x	incompleto
PARA-BRISAS				x	
VIDRO TRASEIROS		x			
VIDROS LATERAIS		x			
PLACAS		x			
BATERIA			x		
PARACHOQUES		x			
FERRAMENTAS			x		
SUSPENÇÃO		x			
LATARIA		x			
ESTADO GERAL:	IRRECUPERÁVEL		RECUPERÁVEL		BOM
			<input checked="" type="checkbox"/>		

### OBSERVAÇÕES GERAIS

Veículo com numerações de Chassi com características originais.

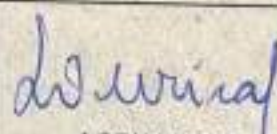
  
 Louival G. de Melo  
 Aux. Administrativo  
 Setor de Licitação  
 Março/2015  
 ASSINATURA/CARIMBO

EXTERIORES



INTERIORES



IDENTIFICAÇÃO



## Laudo de Vistoria

**PLACA:** PVE-6538

### DADOS DO PROPRIETÁRIO

PROPRIETÁRIO DO VEÍCULO: PREFEITURA MUNICIPAL DE FORMIGA

CPF / CNPJ: 16.784.720/0001-25

ENDEREÇO: RUA BARÃO DE PIUMHI

N: 121

BAIRRO: CENTRO

### DADOS DO VEÍCULO

MARCA: CITROEM

MODELO: MICRO-ÔNIBUS

TIPO: PAS

ANO: 2014 / 2014

COR: BRANCA

KM: XXXX

### ITENS DE IDENTIFICAÇÃO

NUMERAÇÃO DO CHASSI: 9352BWMMBE2141013

NÚMERO DO MOTOR: XXXXXX

### ITENS

	NÃO SE APLICA	TEM	NÃO TEM	AVARIADO	OBSERVAÇÃO
MOTOR		X			
CAIXA DE MARCHA			X		
EIXO CARDAN	X				
SEMI EIXOS			X		
RODAS		X			
PNEUS		X			
CONJUNTO ÓPTICO DIANTEIRO		X			
CONJUNTO ÓPTICO TRASEIRO		X			
BANCOS		X			
PARA-BRISAS		X			
VIDRO TRASEIROS		X			
VIDROS LATERAIS		X			
PLACAS		X			
BATERIA			X		
PARACHOQUES		X			
FERRAMENTAS			X		
SUSPENSÃO		X			
LATARIA		X			
ESTADO GERAL:	IRRECUPERÁVEL		RECUPERÁVEL		BOM
			X		

### OBSERVAÇÕES GERAIS

Veículo com numeração de chassi com características originais

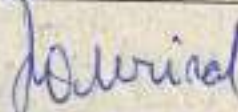
  
**Lourival G. de Melo**  
 Aux. Administrativo  
 Setor de Vistoria  
 Masp. 2003  
 ASSINATURA/CARIMBO

EXTERIORES



INTERIORES



IDENTIFICAÇÃO



## Laudo de Vistoria

**PLACA:** PVD-6124

### DADOS DO PROPRIETÁRIO

PROPRIETÁRIO DO VEÍCULO: PREFEITURA MUNICIPAL DE FORMIGA

CPF / CNPJ: 16.784.720/0001-25

ENDEREÇO: RUA BARÃO DE PIUMHI

N: 121

BAIRRO: CENTRO

### DADOS DO VEÍCULO

MARCA: FIAT

MODELO: PALIO

TIPO: PAS

ANO: 2014 / 2015

COR: BRANCA

KM: 44444

### ITENS DE IDENTIFICAÇÃO

NUMERAÇÃO DO CHASSI: 9BD17122LF5988976

NÚMERO DO MOTOR: 310A-10112258842

### ITENS

	NÃO SE APLICA	TEM	NÃO TEM	AVARIADO	OBSERVAÇÃO
MOTOR		X			
CAIXA DE MARCHA		X			
EIXO CARDAN	X				
SEMI EIXOS		X			FALTA O Lado DIREITO
RODAS		X			
PNEUS		X			
CONJUNTO ÓPTICO DIANTEIRO		X			
CONJUNTO ÓPTICO TRASEIRO		X			
BANCOS		X			
PARA-BRISAS		X			AVARIADO
VIDRO TRASEIROS		X			
VIDROS LATERAIS		X			
PLACAS		X			
BATERIA			X		
PARACHOQUES		X			
FERRAMENTAS			X		
SUSPENSÃO		X			
LATARIA		X			
ESTADO GERAL:	IRRECUPERÁVEL		RECUPERÁVEL		BOM
			X		

### OBSERVAÇÕES GERAIS

Numerações de Chassi e motor com características originais.

*Assinatura*

ASSINATURA/CARIMBO

Louval G. de Vitoria  
Aux. Administrativo  
Setor de Vistoria  
Maio de 2014

V-DAK 83 Departamento de Transito do Estado de Minas Gerais PRODEMGE  
09:36:12 Pesquisa Componente na BIN 10/03/2026  
RENAVAM: 102B206108 Chassi: 9BD17122LF5988976 Placa: PVD-6127

V E I C U L O E M C I R C U L A Ç Ã O

Município Emplacamento: FORMIGA - MG  
CCC/CPF Proprietario.: 16.784.720/0001-25 Data Atualizacao: 03/12/2014  
Data Restr.Trib.:

Esp/Tipo/Marca: PAS - AUTOMOVEL - FIAT/PALIO FIRE  
Ano Fab./Mod.: 2014 2015 Cor.: BRANCA Fabricacao: NACIONAL  
Pot/Cil.: 075CV CMT.: 1,75  
Passageiros.: 5 Combustivel.: ALC/GASOL PBT.: 1,35  
Tipo Carroc.: NENHUMA Numero Eixos: Capacidade:  
Motor Original: 310A10112258842 Motor Atual.: 310A10112258842  
Numero Caixa.:  
Eixo Traseiro.: Eixo Auxiliar.:  
Numero Carroc.: 79042438 Tipo Montagem.: COMPLETA  
Restr. a Venda:  
Observacoes.:

PF1 - Tela Anterior PF4 - Importado PF10 - Menu PF12 - Encerra

VSDAK17T  
09:36:48

Departamento de Trânsito do Estado De Minas Gerais  
Pesquisa de Veículo na BIN - Indicadores BIN

PRODENGE  
10/03/2026

RENAVAM: 01028206108

CHASSI: 9BD17122LP5988976

PLACA: PVD-6127

---

VEÍCULO EM CIRCULAÇÃO

Indicadores da BIN

Veículo sem multa exigível no RENAVAM  
Veículo sem Comunicação de Venda ativa na BIN  
Veículo sem Pendência de Autorização de Emissão de CRV  
Veículo sem Restrição RENAJUD ativa na BIN  
Veículo sem Restrição RFB ativa na BIN  
Veículo sem informação de serial ativo (Placa cinza ou não emplacado)  
Veículo sem indicação de Recall  
Não tem restrição Informativa ou impeditiva

Informações Cadastradas pelo Ministério das Relações Exteriores

CPF/CNPJ Proprietário .:  
Categoria Veículo . . . . .:

Data Atualização MRE :

---

PF1 - Tela Anterior

PF10 - MENU

PF12 - Encerra

EXTERIORES

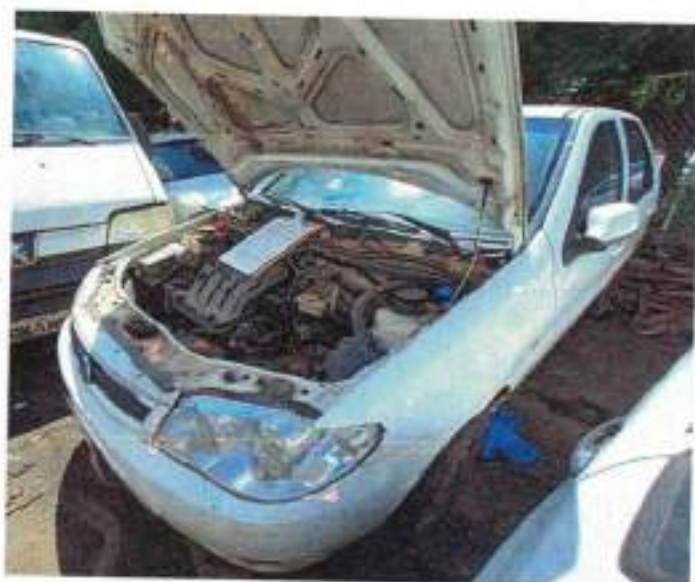

INTERIORES



IDENTIFICAÇÃO



## Laudo de Vistoria

**PLACA:** PUA-2030

### DADOS DO PROPRIETÁRIO

PROPRIETÁRIO DO VEÍCULO: PREFEITURA MUNICIPAL DE FORMIGA

CPF / CNPJ: 16.784.720/0001-25

ENDEREÇO: RUA BARÃO DE PIUMHI

N: 121

BAIRRO: CENTRO

### DADOS DO VEÍCULO

MARCA: MB

MODELO: SPRINTEN

TIPO: MIC-ONIDUS

ANO: 2014 / 2015

COR: BRANCA

KM: x x x x x

### ITENS DE IDENTIFICAÇÃO

NUMERAÇÃO DO CHASSI: 8AC906633FE099039

NÚMERO DO MOTOR: 651955W0037318

### ITENS

	NÃO SE APLICA	TEM	NÃO TEM	AVARIADO	OBSERVAÇÃO
MOTOR		X			dismontado dentro do veículo
CAIXA DE MARCHA		X			
EIXO CARDAN		X			
SEMI EIXOS		X			
RODAS		X			
PNEUS		X			
CONJUNTO ÓPTICO DIANTEIRO		X			
CONJUNTO ÓPTICO TRASEIRO		X			
BANCOS		X			
PARA-BRISAS		X			
VIDRO TRASEIROS		X			
VIDROS LATERAIS		X			
PLACAS		X			
BATERIA			X		
PARACHOQUES		X			diantes dentro do veículo
FERRAMENTAS			X		
SUSPENÇÃO		X			
LATARIA		X			
ESTADO GERAL:	IRRECUPERÁVEL		RECUPERÁVEL		BOM
			<del>X</del>		

### OBSERVAÇÕES GERAIS

numeração de chassi e motor com características originais.

*Assinatura*

ASSINATURA/CARIMBO

Lourival G. de Melo  
Aux. Administrativo  
Setor de Vistoria  
Masp 2953

VSDAK583

Departamento de Transito do Estado de Minas Gerais

PRODEMGE

09:15:30

Pesquisa Componente na BIN

10/03/2026

SENAVAM: 1015834610

Chassi: 8AC906633FE099039

Placa: PUQ-2030

VEICULO EM CIRCULACAO

Município Enplacamento: FORMIGA - MG

CGC/CPF Proprietario...: 16.784.720/0001-25

Data Atualizacao: 15/09/2014

Data Restr.Trib.:

Esp/Tipo/Marca: PAS - MICROONIB - I/M.BENZ 415CDISPRINTERM

Ano Fab./Mod...: 2014 2015 Cor.....: BRANCA

Fabricacao: ESTRANGEIRA

Pot/Cil.....: 146CV

CMT.....: 5,50

Passageiros...: 16

Combustivel.: DIESEL

PBT.....: 3,88

Tipo Carroc...: NENHUMA

Numero Eixos: 2

Capacidade:

Motor Original: 651955W0037318

Motor Atual...: 651955W0037318

Numero Caixa...: 71051010038203

Eixo Traseiro...: 7414211920965

Eixo Auxiliar.:

Numero Carroc.:

Tipo Montagem.: COMPLETA

Restr. a Venda:

Observacoes...:

PF1 - Tela Anterior

PF4 - Importado

PF10 - Menu

PF12 - Encerra

7SDAK171  
09:16:11

Departamento de Transito do Estado De Minas Gerais  
Pesquisa de Veiculo na BIN - Dados do Veiculo

PRODEMGE  
10/03/2026

RENAVAM: 01015834610

Chassi: 8AC906633FE099039

Placa: PUQ-2030

VEICULO EM CIRCULACAO

CGC/CPF Proprietario...: 16.784.720/0001-25

Data Atualizacao: 15/09/2014

CGC/CPF Importador...:

Data Restr.Trib.:

Municipio Emplacamento: FORMIGA - MG

Esp./Tipo/Marca: PAS - MICROONIB - I/M.BENZ 415CDISPRINTERM

Ano Fabricacao.: 2014

Ano Modelo.: 2015

Cod.Marca...: 412272

Pot/Cil.....: 146CV

Cor.....: BRANCA

Passageiros....: 16

Combustivel.: DIESEL

Fabricacao.: ESTRANGEIRA

Carroceria....: NENHUMA

Numero Eixos: 2

CMT.....: 3,50

PBI.....: 3,88

Capacidade..:

Orgao SRF...: 0710100

Numero D.I. ....: 1415469786

Data D.I. ....: 14/08/2014

Numero REDA:

Restr. a Venda:

Observacoes...:

PF1 - Tela Anterior

PF10 - MENU

PF6 - Componentes

PF12 - Encerra

EXTERIORES



INTERIORES



IDENTIFICAÇÃO

## Laudo de Vistoria

**PLACA:** PUJ-9892

### DADOS DO PROPRIETÁRIO

PROPRIETÁRIO DO VEÍCULO: PREFEITURA MUNICIPAL DE FORMIGA

CPF / CNPJ: 16.784.720/0001-25

ENDEREÇO: RUA BARÃO DE PIUMHI

N: 121

BAIRRO: CENTRO

### DADOS DO VEÍCULO

MARCA: VW

MODELO: SAVEIRO

TIPO: CAMINHONETE 4 ROZ

ANO: 2014/2015

COR: BRANCA

KM: 1 x x c x x

### ITENS DE IDENTIFICAÇÃO

NUMERAÇÃO DO CHASSI: 9BWKB45UXFP053610

NÚMERO DO MOTOR: x x x x

### ITENS

	NÃO SE APLICA	TEM	NÃO TEM	AVARIADO	OBSERVAÇÃO
MOTOR		x			<i>está fora do funcionamento</i>
CAIXA DE MARCHA		x			
EIXO CARDAN	x				
SEMI EIXOS		x			
RODAS		x			
PNEUS		x			<i>sem estepe, macacos, chave de roda</i>
CONJUNTO ÓPTICO DIANTEIRO		x			
CONJUNTO ÓPTICO TRASEIRO		x			
BANCOS		x			
PARA-BRISAS		x			
VIDRO TRASEIROS		x			
VIDROS LATERAIS		x			
PLACAS		x			
BATERIA			x		
PARACHOQUES		x			<i>avariados, traseiros sem</i>
FERRAMENTAS			x		
SUSPENÇÃO		x			
LATARIA		x			
ESTADO GERAL:	IRRECUPERÁVEL		RECUPERÁVEL		BOM
			x		

### OBSERVAÇÕES GERAIS

*numeração do chassi com características originais, número do motor sem acentos*  
*numeração do chassi já se encontra com desgaste por ferrugem*

Mauricio

ASSINATURA/CARIMBO

SP3  
08:53  
ENAVAM: 1014750331

Departamento de Transito do Estado de Minas Gerais  
Pesquisa Componente na BIN  
Chassi: 9BWKB45UXFP053610

PRODEMGE  
10/03/2026  
Placa: PUJ-9892

VEÍCULO EM CIRCULAÇÃO

Município Emplacamento: FORMIGA - MG  
CGC/CPF Proprietario.: 16.784.720/0001-25  
Data Atualizacao: 03/09/2014  
Data Restr.Trib.:

Esp/Tipo/Marca: CAR - CAMINHONE - VW/SAVEIRO CS ST MB  
Ano Fab./Mod.: 2014 2015 Cor.: BRANCA Fabricacao: NACIONAL  
Pot/Cil.: 0,6T104CV CMT.: 2,14  
Passageiros.: 2 Combustivel.: ALC/GASOL PBT.: 1,74  
Tipo Carroc.: C. ABERTA Numero Eixos: 2 Capacidade: 0,67  
Motor Original: CCRC20981 Motor Atual.: CCRC20981  
Numero Caixa.: Eixo Auxiliar.:  
Eixo Traseiro.: Tipo Montagem.: COMPLETA  
Numero Carroc.:  
Restr. a Venda:  
Observacoes.:

PF1 - Tela Anterior PF4 - Importado PF10 - Menu PF12 - Encerra

17T  
9:22

Departamento de Trânsito do Estado De Minas Gerais  
Pesquisa de Veículo na BIN - Indicadores BIN

PRODEMGE  
10/03/2026

RENAVAM: 01014750331

CHASSI: 9BNKB45DXFP053610

PLACA: PUJ-9892

V E Í C U L O   E M   C I R C U L A Ç Ã O

Indicadores da BIN

Veículo sem multa exigível no RENAINF  
Veículo sem Comunicação de Venda ativa na BIN  
Veículo sem Pendência de Autorização de Emissão de CRV  
Veículo sem Restrição RENAJUD ativa na BIN  
Veículo sem Restrição RFE ativa na BIN  
Veículo sem informação de serial ativo (Placa cinza ou não emplacado)  
Veículo com indicação de Recall de montadora  
Não tem restrição Informativa ou Impeditiva

Informações Cadastradas pelo Ministério das Relações Exteriores

CPF/CNPJ Proprietário .:

Data Atualização MRE :

Categoria Veículo . . . . .:

PF1 - Tela Anterior

PF10 - MENU

PF12 - Encerra

EXTERIORES



INTERIORES



IDENTIFICAÇÃO



## Laudo de Vistoria

**PLACA:** 02K-1869

### DADOS DO PROPRIETÁRIO

PROPRIETÁRIO DO VEÍCULO: PREFEITURA MUNICIPAL DE FORMIGA

CPF / CNPJ: 16.784.720/0001-25

ENDEREÇO: RUA BARÃO DE PIUMHI

N: 121

BAIRRO: CENTRO

### DADOS DO VEÍCULO

MARCA: PEUGEOT.	MODELO: CAMINHONET.	TIPO: FURGÃO
ANO: 2013/2013	COR: BRANCA	KM: x x x x

### ITENS DE IDENTIFICAÇÃO

NUMERAÇÃO DO CHASSI: 936ZBWMFAD211322

NÚMERO DO MOTOR: x x x x x x

### ITENS

	NÃO SE APLICA	TEM	NÃO TEM	AVARIADO	OBSERVAÇÃO
MOTOR		x			
CAIXA DE MARCHA			x		Não se encontra no veículo
EIXO CARDAN	x				
SEMI EIXOS			x		Não se encontra no veículo
RODAS		x			
PNEUS		x			
CONJUNTO ÓPTICO DIANTEIRO		x			
CONJUNTO ÓPTICO TRASEIRO		x			
BANCOS		x			
PARA-BRISAS		x			
VIDRO TRASEIROS	x				
VIDROS LATERAIS	x				
PLACAS		x			
BATERIA			x		
PARACHOQUES		x			
FERRAMENTAS			x		
SUSPENÇÃO		x			
LATARIA		x			
ESTADO GERAL:	IRRECUPERÁVEL		RECUPERÁVEL		BOM
			x		

### OBSERVAÇÕES GERAIS

numeração do chassi com características originais.

Lourival

ASSINATURA/CARIMBO

Lourival G. de Melo  
Aux. Administrativo  
Setor de Vistoria  
Masp. 12553

VSDAK583 Departamento de Transito do Estado de Minas Gerais PRODEMGE  
09:27:23 Pesquisa Componente na BIN 10/03/2026  
RENAVAM: 552999296 Chassi: 936ZBWMFAD2111322 Placa: OQK-1869

VEICULO EM CIRCULACAO

Município Enplacamento: FORMIGA - MG  
CGC/CPF Proprietario...: 16.784.720/0001-25 Data Atualizacao: 05/09/2013  
Data Restr.Trib.:

Esp/Tipo/Marca: CAR - CAMINHONE - PEUGEOT/BOXER F330C 23S  
Ano Fab./Mod...: 2013 2013 Cor.....: BRANCA Fabricacao: NACIONAL  
Pot/Cil.....: 1,5T127CV CMT.....: 3,70  
Passageiros...: 3 Combustivel.: DIESEL PBT.....: 3,30  
Tipo Carroc...: FURGAO Numero Eixos: 2 Capacidade: 1,52  
Motor Original: FIAE3481B\*7170470\* Motor Atual...: FIAE3481B\*7170470\*  
Numero Caixa...:  
Eixo Traseiro.: Eixo Auxiliar.:  
Numero Carroc.: Tipo Montagem.: COMPLETA  
Restr. a Venda:  
Observacoes...:

PF1 - Tela Anterior PF4 - Importado PF10 - Menu PF12 - Encerra

VSDAK17T  
09:28:10

Departamento de Trânsito do Estado De Minas Gerais  
Pesquisa de Veículo na BIN - Indicadores BIN

PRODEMG  
10/03/2026

RENAVAM: 00552999296

CHASSI: 9362BWMPAD2111322

PLACA: OQK-1869

---

V E Í C U L O E M C I R C U L A Ç Ã O

Indicadores da BIN

Veículo sem multa exigível no RENAINF  
Veículo sem Comunicação de Venda ativa na BIN  
Veículo sem Pendência de Autorização de Emissão de CRV  
Veículo sem Restrição RENAJUD ativa na BIN  
Veículo sem Restrição RPS ativa na BIN  
Veículo sem informação de serial ativo (Placa cinza ou não emplacado)  
Veículo sem indicação de Recall  
Não tem restrição Informativa ou Impeditiva

Informações Cadastradas pelo Ministério das Relações Exteriores

CPF/CNPJ Proprietário ..:

Data Atualização MSE :

Categoria Veículo .....:

---

PF1 - Tela Anterior

PF10 - MENU

PF12 - Encerra

EXTERIORES



INTERIORES

IDENTIFICAÇÃO



## Laudo de Vistoria

**PLACA:** *MX2-1628*

### DADOS DO PROPRIETÁRIO

PROPRIETÁRIO DO VEÍCULO: PREFEITURA MUNICIPAL DE FORMIGA

CPF / CNPJ: 16.784.720/0001-25

ENDEREÇO: RUA BARÃO DE PIUMHI

N: 121

BAIRRO: CENTRO

### DADOS DO VEÍCULO

MARCA: *VW*

MODELO: *OMIBUS(MARCOPOLO)*

TIPO: *PAS*

ANO: *2012 / 2013*

COR: *AMARELA*

KM: *X < X < X*

### ITENS DE IDENTIFICAÇÃO

NUMERAÇÃO DO CHASSI: *9532E82W1DR301416*

NÚMERO DO MOTOR: *XXXXX*

### ITENS

	NÃO SE APLICA	TEM	NÃO TEM	AVARIADO	OBSERVAÇÃO
MOTOR		<i>X</i>			
CAIXA DE MARCHA		<i>X</i>			
EIXO CARDAN		<i>X</i>			
SEMI EIXOS		<i>X</i>			
RODAS		<i>X</i>			
PNEUS		<i>X</i>			<i>FALTATRAZEIRO INTERNO DIRGT</i>
CONJUNTO ÓPTICO DIANTEIRO		<i>X</i>			
CONJUNTO ÓPTICO TRASEIRO		<i>X</i>			
BANCOS		<i>X</i>			
PARA-BRISAS				<i>X</i>	
VIDRO TRASEIROS	<i>X</i>				
VIDROS LATERAIS		<i>X</i>			
PLACAS		<i>X</i>			
BATERIA			<i>X</i>		
PARACHOQUES		<i>X</i>			
FERRAMENTAS			<i>X</i>		
SUSPENÇÃO		<i>X</i>			
LATARIA		<i>X</i>			
ESTADO GERAL:	IRRECUPERÁVEL		RECUPERÁVEL		BOM
			<i>X</i>		

### OBSERVAÇÕES GERAIS

*Veículo com numeração do chassi com características originais.*

*Lourival*

ASSINATURA/CARIMBO

Lourival G. de Melo  
Aux. Administrativo  
Setor de Vistoria  
Mesp. 12953

EXTERIORES



INTERIORES



IDENTIFICAÇÃO



## Laudo de Vistoria

**PLACA:** HMM-7736

### DADOS DO PROPRIETÁRIO

PROPRIETÁRIO DO VEÍCULO: PREFEITURA MUNICIPAL DE FORMIGA

CPF / CNPJ: 16.784.720/0001-25

ENDEREÇO: RUA BARÃO DE PIUMHI

N: 121

BAIRRO: CENTRO

### DADOS DO VEÍCULO

MARCA: VOLARE

MODELO: ONIBUS

TIPO: PAS

ANO: 2002 / 2002

COR: VERDE

KM: x x x x x

### ITENS DE IDENTIFICAÇÃO

NUMERAÇÃO DO CHASSI: 93PBO2A2M2C006012

NÚMERO DO MOTOR: x x x x

### ITENS

	NÃO SE APLICA	TEM	NÃO TEM	AVARIADO	OBSERVAÇÃO
MOTOR		X			
CAIXA DE MARCHA		X			
EIXO CARDAN		X			
SEMI EIXOS		X			
RODAS		X			
PNEUS		X			
CONJUNTO ÓPTICO DIANTEIRO		X			
CONJUNTO ÓPTICO TRASEIRO		X			
BANCOS		X			
PARA-BRISAS		X			
VIDRO TRASEIROS				X	
VIDROS LATERAIS		X			
PLACAS		X			
BATERIA			X		
PARACHOQUES		X			dianteiro avariado
FERRAMENTAS			X		
SUSPENÇÃO		X			
LATARIA		X			
ESTADO GERAL:	IRRECUPERÁVEL		RECUPERÁVEL		BOM
			X		

### OBSERVAÇÕES GERAIS

Veículo com numeração do chassi com características originais

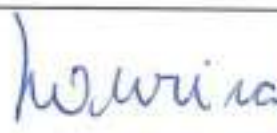
  
 Louival G. de Melo  
 Aux. Administrativo  
 Setor de Vistoria  
 Mesp. 12033  
 ASSINATURA/CARIMBO

EXTERIORES



INTERIORES



IDENTIFICAÇÃO



## Laudo de Vistoria

**PLACA:** HLF-8967

### DADOS DO PROPRIETÁRIO

PROPRIETÁRIO DO VEÍCULO: PREFEITURA MUNICIPAL DE FORMIGA

CPF / CNPJ: 16.784.720/0001-25

ENDEREÇO: RUA BARÃO DE PIUMHI

N: 121

BAIRRO: CENTRO

### DADOS DO VEÍCULO

MARCA: VW

MODELO: GOL

TIPO: PAS.

ANO: 2012 / 2013

COR: BRANCA

KM: x - x - x - x

### ITENS DE IDENTIFICAÇÃO

NUMERAÇÃO DO CHASSI: 9BWAA05U2DP032870

NÚMERO DO MOTOR: CCNC17194

### ITENS

	NÃO SE APLICA	TEM	NÃO TEM	AVARIADO	OBSERVAÇÃO
MOTOR		X			
CAIXA DE MARCHA		X			
EIXO CARDAN	X				
SEMI EIXOS		X			
RODAS		X			
PNEUS		X			
CONJUNTO ÓPTICO DIANTEIRO		X			
CONJUNTO ÓPTICO TRASEIRO		X			
BANCOS		X			
PARA-BRISAS		X			
VIDRO TRASEIROS		X			
VIDROS LATERAIS		X			
PLACAS		X			
BATERIA			X		
PARACHOQUES		X			dianteiro avariado
FERRAMENTAS			X		
SUSPENÇÃO		X			
LATARIA		X			
ESTADO GERAL:	IRRECUPERÁVEL		RECUPERÁVEL		BOM
			X		

### OBSERVAÇÕES GERAIS

numerações de chassi e motor com características originais.

*Lourival*

ASSINATURA/CARIMBO

Lourival G. de Melo  
Aux. Administrativo  
Setor de Vistoria  
MAG 2553

VSDAK593 Departamento de Transito do Estado de Minas Gerais PRODEMGE  
10:00:09 Pesquisa Componente na BIN 10/03/2026  
RENAVAM: 466399901 Chassi: 9BWAA05U2DP032870 Placa: HLF-8967

V E I C U L O E M C I R C U L A Ç A O

Município Emplicamento: FORMIGA - MG  
CGC/CPF Proprietario.: 16.784.720/0001-25 Data Atualizacao: 24/05/2012  
Data Restr.Trib.:

Esp/Tipo/Marca: PAS - AUTOMOVEL - VW/GDL 1.0  
Ano Fab./Mod.: 2012 2013 Cor.: BRANCA Fabricacao: NACIONAL  
Pot/Cil.: 076CV CMT.: 1,65  
Passageiros.: 5 Combustivel.: ALC/GASOL PBT.: 1,45  
Tipo Carroc.: NENHUMA Numero Eixos: 2 Capacidade:  
Motor Original: CCNC17194 Motor Atual.: CCNC17194  
Numero Caixa.:  
Eixo Traseiro.: Eixo Auxiliar.:  
Numero Carroc.: Tipo Montagem.: COMPLETA  
Restr. a Venda:  
Observacoes.:

PF1 - Tela Anterior PF4 - Importado PF10 - Menu PF12 - Encerra

VSDAK:TT  
10:00:43

Departamento de Trânsito do Estado De Minas Gerais  
Pesquisa de Veículo na BIN - Indicadores BIN

PRODEMGE  
10/03/2026

RENAVAM: 00466399901

CHASSI: 9BWAA0802DP832870

PLACA: HLF-8967

---

VEÍCULO EM CIRCULAÇÃO

Indicadores da BIN

Veículo sem multa exigível no RENAVAM  
Veículo sem Comunicação de Venda ativa na BIN  
Veículo sem Pendência de Autorização de Emissão de CRV  
Veículo sem Restrição RENAJUD ativa na BIN  
Veículo sem Restrição RFB ativa na BIN  
Veículo sem informação de serial ativo (Placa cinza ou não emplacado)  
Veículo sem indicação de Recall  
Não tem restrição Informativa ou Impeditiva

Informações Cadastradas pelo Ministério das Relações Exteriores

CPF/CNPJ Proprietário .:

Data Atualização MRE .:

Categoria Veículo . . . . .:

---

PF1 - Tela Anterior

PF10 - MENU

PF12 - Encerra

EXTERIORES



INTERIORES



IDENTIFICAÇÃO



## Laudo de Vistoria

**PLACA:** HLF-8762

### DADOS DO PROPRIETÁRIO

PROPRIETÁRIO DO VEÍCULO: PREFEITURA MUNICIPAL DE FORMIGA

CPF / CNPJ: 16.784.720/0001-25

ENDEREÇO: RUA BARÃO DE PIUMHI

N: 121

BAIRRO: CENTRO

### DADOS DO VEÍCULO

MARCA: VW

MODELO: GOL

TIPO: PAS

ANO: 2012 / 2013

COR: CINZA

KM: x x x x

### ITENS DE IDENTIFICAÇÃO

NUMERAÇÃO DO CHASSI: 9BWAA05URDT042973

NÚMERO DO MOTOR: CCMC 03705

### ITENS

	NÃO SE APLICA	TEM	NÃO TEM	AVARIADO	OBSERVAÇÃO
MOTOR		X			Parcialmente desmontado
CAIXA DE MARCHA		X			
EIXO CARDAN	X				
SEMI EIXOS		X			
RODAS		X			
PNEUS		X			
CONJUNTO ÓPTICO DIANTEIRO		X			
CONJUNTO ÓPTICO TRASEIRO		X			
BANCOS		X			
PARA-BRISAS		X			
VIDRO TRASEIROS		X			
VIDROS LATERAIS		X			
PLACAS		X			
BATERIA			X		
PARACHOQUES		X			
FERRAMENTAS			X		
SUSPENSÃO		X			
LATARIA		X			
ESTADO GERAL:	IRRECUPERÁVEL		RECUPERÁVEL		BOM
			X		

### OBSERVAÇÕES GERAIS

Veículo com numerações de Chassi e motor com características originais.

*Lourival G. de Melo*

ASSINATURA/CARIMBO

Lourival G. de Melo  
Aux. Administrativo  
Setor de Vistoria  
Masp. 033

EXTERIORES



INTERIORES



IDENTIFICAÇÃO



## Laudo de Vistoria

**PLACA:** HLF-9858

### DADOS DO PROPRIETÁRIO

PROPRIETÁRIO DO VEÍCULO: PREFEITURA MUNICIPAL DE FORMIGA

CPF / CNPJ: 16.784.720/0001-25

ENDEREÇO: RUA BARÃO DE PIUMHI

N: 121

BAIRRO: CENTRO

### DADOS DO VEÍCULO

MARCA: VW

MODELO: GOL

TIPO: PAS

ANO: 2011 / 2012

COR: BRANCA

KM: xx x xx

### ITENS DE IDENTIFICAÇÃO

NUMERAÇÃO DO CHASSI: 9BWA05W9CP082492

NÚMERO DO MOTOR: CCP 321 871

### ITENS

	NÃO SE APLICA	TEM	NÃO TEM	AVARIADO	OBSERVAÇÃO
MOTOR		X			PARCIALMENTE DESMONTADO
CAIXA DE MARCHA		X			
EIXO CARDAN	X				
SEMI EIXOS		X			
RODAS		X			
PNEUS		X			
CONJUNTO ÓPTICO DIANTEIRO		X			
CONJUNTO ÓPTICO TRASEIRO		X			lado direito avariado
BANCOS		X			
PARA-BRISAS		X			
VIDRO TRASEIROS		X			
VIDROS LATERAIS		X			
PLACAS		X			
BATERIA			X		
PARACHOQUES		X			
FERRAMENTAS			X		
SUSPENÇÃO		X			
LATARIA		X			
ESTADO GERAL:	IRRECUPERÁVEL		RECUPERÁVEL		BOM
			X		

### OBSERVAÇÕES GERAIS

Numerações de Chassi e motor com características originais.

*Lourival*

ASSINATURA/CARIMBO

Lourival G. de Melo  
Aux. Administrativo  
Setor de Vistoria  
Masp 02253

VSDAK583

Departamento de Transito do Estado de Minas Gerais

PRODEMGE

09:02:15

Pesquisa Componente na RIM

10/03/2026

RENAVAM: 407342451

Chassi: 9BWAA05W9CP082472

Placa: HLF-7858

VEICULO EM CIRCULAÇÃO

Município Emplacamento: FORMIGA - MG

CGC/CPF Proprietario...: 16.784.720/0001-25

Data Atualizacao: 26/12/2011

Data Restr.Trib.:

Esp/Type/Marca: PAS - AUTOMOVEL - VW/GOL 1.0 ECONOMOTION GIV

Ano Fab./Mod...: 2011 2012

Cor.....: BRANCA

Fabricacao: NACIONAL

Pot/Cil.....: 071CV

CMT.....: 1,54

Passageiros...: 5

Combustivel.: ALC/GASOL

PBT.....: 1,34

Tipo Carroc...: NENHUMA

Numero Eixos: 2

Capacidade:

Motor Original: CCP321871

Motor Atual...: CCP321871

Numero Caixa...:

Eixo Traseiro...:

Eixo Auxiliar...:

Numero Carroc...:

Tipo Montagem.: COMPLETA

Restr. a Venda:

Observacoes...:

PF1 - Tela Anterior

PF4 - Importado

PF10 - Menu

PF12 - Encerra

VSDAK17T  
09:00:45

Departamento de Trânsito do Estado De Minas Gerais  
Pesquisa de Veículo na BIN - Indicadores BIN

PRODEMGE  
10/03/2026

RENAVAM: 00407342451

CHASSI: 9BNAA05W9CP082472

PLACA: HLF-7858

---

VEÍCULO EM CIRCULAÇÃO

Indicadores da BIN

Veículo sem multa exigível no RENAINF  
Veículo sem Comunicação de Venda ativa na BIN  
Veículo sem Pendência de Autorização de Emissão de CRV  
Veículo sem Restrição RENAJUD ativa na BIN  
Veículo sem Restrição RFB ativa na BIN  
Veículo sem informação de serial ativo (Placa cinza ou não emplacado)  
Veículo sem indicação de Recall  
Não tem restrição Informativa ou Impeditiva

Informações Cadastradas pelo Ministério das Relações Exteriores

CPF/CNPJ Proprietário ..:

Data Atualização MRE :

Categoria Veículo .....:

---

PF1 - Tela Anterior

PF10 - MENU

PF12 - Encerra

EXTERIORES



INTERIORES



IDENTIFICAÇÃO



## Laudo de Vistoria

**PLACA:** HLF-6511

### DADOS DO PROPRIETÁRIO

PROPRIETÁRIO DO VEÍCULO: PREFEITURA MUNICIPAL DE FORMIGA

CPF / CNPJ: 16.784.720/0001-25

ENDEREÇO: RUA BARÃO DE PIUMHI

N: 121

BAIRRO: CENTRO

### DADOS DO VEÍCULO

MARCA: VW

MODELO: GOL

TIPO: PAS

ANO: 2011 / 2012

COR: BRANCA

KM: X X X X

### ITENS DE IDENTIFICAÇÃO

NUMERAÇÃO DO CHASSI: 9BWAA05WXCPO22572

NÚMERO DO MOTOR: CCP-283352

### ITENS

	NÃO SE APLICA	TEM	NÃO TEM	AVARIADO	OBSERVAÇÃO
MOTOR		X			PARCIALMENTE DESMONTADO
CAIXA DE MARCHA		X			
EIXO CARDAN	X				
SEMI EIXOS		X			
RODAS		X			
PNEUS		X			
CONJUNTO ÓPTICO DIANTEIRO		X			
CONJUNTO ÓPTICO TRASEIRO		X			
BANCOS		X			
PARA-BRISAS		X			
VIDRO TRASEIROS		X			
VIDROS LATERAIS		X			
PLACAS		X			
BATERIA			X		
PARACHOQUES		X			
FERRAMENTAS			X		
SUSPENÇÃO		X			
LATARIA		X			

ESTADO GERAL:

IRRECUPERÁVEL

RECUPERÁVEL

BOM

### OBSERVAÇÕES GERAIS

Numeração do Chassi e Motor Com Características Originais

*W. Moura*

ASSINATURA/CARIMBO

DAK583 Departamento de Transito do Estado de Minas Gerais PRODEMGE  
1:25:03 Pesquisa Componente na BIN 10/03/2026  
ENAVAM: 334056225 Chassi: 9HWAA05WXCPO22572 Placa: HLF-6811

VEÍCULO EM CIRCULAÇÃO

Município Emplacamento: FORMIGA - MG  
CGC/CPF Proprietario...: 16.784.720/0001-25 Data Atualizacao: 06/07/2011  
Data Restr.Trib.:

Esp/Tipo/Marca: PAS - AUTOMOVEL - VW/GOL 1.0 GIV  
Ano Fab./Mod...: 2011 2012 Cor.....: BRANCA Fabricacao: NACIONAL  
Pot/Cil.....: 071CV CMT.....: 1,54  
Passageiros...: 5 Combustivel.: ALC/GASOL PBT.....: 1,34  
Tipo Carroc...: NENHUMA Numero Eixos: 2 Capacidade:  
Motor Original: CCP283352 Motor Atual...: CCP283352  
Numero Caixa...:  
Eixo Traseiro.: Eixo Auxiliar.:  
Numero Carroc.: Tipo Montagem.: COMPLETA  
Restr. a Venda:  
Observacoes...:

F1 - Tela Anterior PF4 - Importado PF10 - Menu PF12 - Encerra

DAK17T  
3:26:28

Departamento de Trânsito do Estado De Minas Gerais  
Pesquisa de Veículo na BIN - Indicadores BIN

PROENGE  
10/03/2026

RENAVAM: 00334056225

CHASSI: 9BWAAD5WXCP022572

PLACA: HLF-6511

---

V E Í C U L O E M C I R C U L A Ç Ã O

Indicadores da BIN

Veículo sem multa exigível no RENAINF  
Veículo sem Comunicação de Venda ativa na BIN  
Veículo sem Pendência de Autorização de Emissão de CRV  
Veículo sem Restrição RENAJUD ativa na BIN  
Veículo sem Restrição RFB ativa na BIN  
Veículo sem informação de serial ativo (Placa cinza ou não emplacado)  
Veículo sem indicação de Recall  
Não tem restrição Informativa ou Impeditiva

Informações Cadastradas pelo Ministério das Relações Exteriores

CPF/CNPJ Proprietário .:

Data Atualização MRE :

Categoria Veículo .....:

---

PF1 - Tela Anterior

PF10 - MENU

PF12 - Encerra

EXTERIORES



INTERIORES



IDENTIFICAÇÃO



## Laudo de Vistoria

**PLACA:** HLF-6510

### DADOS DO PROPRIETÁRIO

PROPRIETÁRIO DO VEÍCULO: PREFEITURA MUNICIPAL DE FORMIGA

CPF / CNPJ: 16.784.720/0001-25

ENDEREÇO: RUA BARÃO DE PIUMHI

N: 121

BAIRRO: CENTRO

### DADOS DO VEÍCULO

MARCA: VW

MODELO: GOL

TIPO: AUTOMÓVEL PAS.

ANO: 2011 / 2012

COR: BRANCA

KM: x x - x x

### ITENS DE IDENTIFICAÇÃO

NUMERAÇÃO DO CHASSI: GBWAA05W4CP022499

NÚMERO DO MOTOR: CCP283227

### ITENS

	NÃO SE APLICA	TEM	NÃO TEM	AVARIADO	OBSERVAÇÃO
MOTOR		X			
CAIXA DE MARCHA		X			
EIXO CARDAN	X				
SEMI EIXOS		X			
RODAS		X			
PNEUS		X			
CONJUNTO ÓPTICO DIANTEIRO		X			
CONJUNTO ÓPTICO TRASEIRO		X			
BANCOS		X			
PARA-BRISAS		X			
VIDRO TRASEIROS		X			
VIDROS LATERAIS		X			
PLACAS		X			
BATERIA			X		
PARACHOQUES		X			
FERRAMENTAS		X			Amacasso e chave de rodas
SUSPENSÃO		X			
LATARIA		X			
ESTADO GERAL:	IRRECUPERÁVEL		RECUPERÁVEL		BOM
					X

### OBSERVAÇÕES GERAIS

Veículo com numeração de chassi e motor com características originais

*Lourival*

ASSINATURA / CARIMBO

Lourival G. de Melo  
Aux. Administrativo  
Setor de Vistoria  
Moto 12953

VSDAK 13 Departamento de Transito do Estado de Minas Gerais PRÓDEMGE  
09:57:12 Pesquisa Componente na BIN 10/03/2026  
RENAVAM: 334052858 Chassi: 9BNAA05W4CF022499 Placa: HLF-6510

VEICULO EM CIRCULACAO

Município Emplacamento: FORMIGA - MG  
CGC/CPF Proprietario...: 16.784.720/0001-25 Data Atualizacao: 06/07/2011  
Data Restr.Trib.:

Esp/Tipo/Marca: PAS - AUTOMOVEL - VN/GOL 1.0 GIV  
Ano Fab./Mod...: 2011 2012 Cor.....: BRANCA Fabricacao: NACIONAL  
Pot/Cil.....: 071CV CMT.....: 1,54  
Passageiros...: 5 Combustivel.: ALC/GASOL PBT.....: 1,34  
Tipo Carroc...: NENHUNA Numero Eixos: 2 Capacidade:  
Motor Original: CCP283227 Motor Atual...: CCP283227  
Numero Caixa...:  
Eixo Traseiro...: Eixo Auxiliar.:  
Numero Carroc...: Tipo Montagem.: COMPLETA  
Restr. a Venda:  
Observacoes...:

PF1 - Tela Anterior PF4 - Importado PF10 - Menu PF12 - Encerra

OK.

VSDAK:VT  
09:57:45

Departamento de Trânsito do Estado De Minas Gerais  
Pesquisa de Veiculo na BIN - Indicadores BIN

PRODEMGE  
10/03/2026

RENAVAM: 00334052858

CHASSI: 9BWAA05W4CP022499

PLACA: HLF-6510

---

VEICULO EM CIRCULAÇÃO

Indicadores da BIN

Veiculo sem multa exigível no RENAINF  
Veiculo sem Comunicação de Venda ativa na BIN  
Veiculo sem Pendência de Autorização de Emissão de CRV  
Veiculo sem Restrição RENAJUD ativa na BIN  
Veiculo sem Restrição RFB ativa na BIN  
Veiculo sem informação de serial ativo (Placa cinza ou não emplacado)  
Veiculo sem indicação de Recall  
Não tem restrição Informativa ou Impeditiva

Informações Cadastradas pelo Ministério das Relações Exteriores

CPF/CNPJ Proprietário ::

Data Atualização MRE :

Categoria Veiculo .....:

---

F1 - Tela Anterior

PF10 - MENU

PF12 - Encerra

EXTERIORES



INTERIORES



IDENTIFICAÇÃO



## Laudo de Vistoria

**PLACA:** HLF-6443

### DADOS DO PROPRIETÁRIO

PROPRIETÁRIO DO VEÍCULO: PREFEITURA MUNICIPAL DE FORMIGA

CPF / CNPJ: 16.784.720/0001-25

ENDEREÇO: RUA BARÃO DE PIUMHI

N: 121

BAIRRO: CENTRO

### DADOS DO VEÍCULO

MARCA: VW

MODELO: GOL

TIPO: PAS

ANO: 2011 / 2012

COR: BRANCA

KM: x x x x x

### ITENS DE IDENTIFICAÇÃO

NUMERAÇÃO DO CHASSI: 9BWAA05WSCP017931

NÚMERO DO MOTOR: CCP279689

### ITENS

	NÃO SE APLICA	TEM	NÃO TEM	AVARIADO	OBSERVAÇÃO
MOTOR		X			
CAIXA DE MARCHA		X			
EIXO CARDAN	X				
SEMI EIXOS		X			
RODAS		X			
PNEUS		X			
CONJUNTO ÓPTICO DIANTEIRO		X			
CONJUNTO ÓPTICO TRASEIRO		X			
BANCOS		X			Com freio nos avarias, e para lanes direito freio
PARA-BRISAS		X			
VIDRO TRASEIROS		X			
VIDROS LATERAIS		X			
PLACAS		X			
BATERIA			X		
PARACHOQUES		X			
FERRAMENTAS			X		
SUSPENSÃO		X			
LATARIA		X			
ESTADO GERAL:	IRRECUPERÁVEL		RECUPERÁVEL		BOM
			X		

### OBSERVAÇÕES GERAIS

Veículo com numerações de Chassi e motor com características originais

*Lourival*

ASSINATURA/CARIMBO

Lourival G. de Melo  
Aux. Administrativo  
Setor de Vistoria  
M. 1253

VSDAK583 Departamento de Transito do Estado de Minas Gerais PRODEMGE  
10:01:30 Pesquisa Componente na BIN 10/03/2026  
RENAVAM: 331920751 Chassi: 9BNAA05N9CFD17931 Placa: HLF-6443

VEICULO EM CIRCULACAO

Município Emplacamento: FORMIGA - MG Data Atualizacao: 29/06/2011  
CGC/CPF Proprietario...: 16.784.720/0001-25 Data Restr.Trib.:

Esp/Tipo/Marca: PAS - AUTOMVEL - VW/GOL 1.0 ECOMOTION GIV  
Ano Fab./Mod...: 2011 2012 Cor.....: BRANCA Fabricacao: NACIONAL  
Pot/Cil.....: 071CV CMT.....: 1,54  
Passageiros...: 5 Combustivel.: ALC/GASOL PBT.....: 1,34  
Tipo Carroc...: NENHUMA Numero Eixos: 2 Capacidade:  
Motor Original: CCP279689 Motor Atual...: CCP279689  
Numero Caixa...:  
Eixo Traseiro...: Eixo Auxiliar...:  
Numero Carroc...: Tipo Montagem.: COMPLETA  
Restr. a Venda:  
Observacoes...:

F1 - Tela Anterior PF4 - Importado PF10 - Menu PF12 - Encerra

VSDAK17T  
10:01:57

Departamento de Trânsito do Estado De Minas Gerais  
Pesquisa de Veículo na BIN - Indicadores BIN

PRODEMGE  
10/03/2026

RENAVAM: 00331920751

CHASSI: 9BWAAD5W9CP017931

PLACA: HLF-6443

---

VEÍCULO EM CIRCULAÇÃO

Indicadores da BIN

Veículo sem multa exigível no RENAINF  
Veículo sem Comunicação de Venda ativa na BIN  
Veículo sem Pendência de Autorização de Emissão de CRV  
Veículo sem Restrição RENAJUD ativa na BIN  
Veículo sem Restrição RFB ativa na BIN  
Veículo sem informação de serial ativo (Placa cinza ou não emplacado)  
Veículo sem indicação de Recall  
Não tem restrição Informativa ou Impeditiva

Informações Cadastradas pelo Ministério das Relações Exteriores

CPF/CNPJ Proprietário ..:

Data Atualização MRE :

Categoria Veículo .....

---

PF1 - Tela Anterior

PF10 - MENU

PF12 - Encerra

EXTERIORES



INTERIORES



IDENTIFICAÇÃO

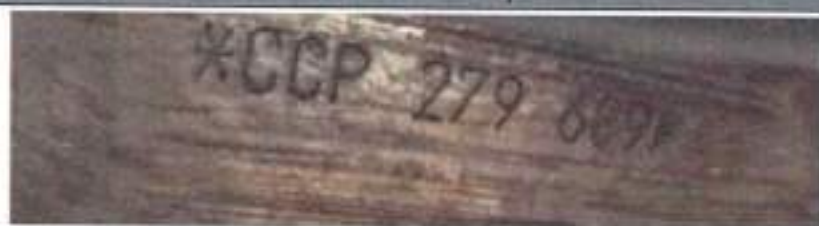

## Laudo de Vistoria

**PLACA:** HLF-4983

### DADOS DO PROPRIETÁRIO

PROPRIETÁRIO DO VEÍCULO: PREFEITURA MUNICIPAL DE FORMIGA

CPF / CNPJ: 16.784.720/0001-25

ENDEREÇO: RUA BARÃO DE PIUMHI

N: 121

BAIRRO: CENTRO

### DADOS DO VEÍCULO

MARCA: VW

MODELO: GOL

TIPO: 1.0

ANO: 2010/2011

COR: BRANCA

KM:           

### ITENS DE IDENTIFICAÇÃO

NUMERAÇÃO DO CHASSI:

9BWAA05U3BP136068

NÚMERO DO MOTOR:

CCN902925

### ITENS

	NÃO SE APLICA	TEM	NÃO TEM	AVARIADO	OBSERVAÇÃO
MOTOR		X			
CAIXA DE MARCHA		X			
EIXO CARDAN	X				
SEMI EIXOS		X			
RODAS		X			
PNEUS		X			
CONJUNTO ÓPTICO DIANTEIRO		X			
CONJUNTO ÓPTICO TRASEIRO		X			
BANCOS		X			
PARA-BRISAS		X			
VIDRO TRASEIROS		X			
VIDROS LATERAIS		X			
PLACAS		X			
BATERIA		X			
PARACHOQUES		X			
FERRAMENTAS		X			
SUSPENÇÃO		X			
LATARIA		X			
ESTADO GERAL:	IRRECUPERÁVEL		RECUPERÁVEL		BOM
			X		

### OBSERVAÇÕES GERAIS

Numerações do chassi e Motor corretas

  
**ESTON LUIZ BENTO**  
 Aux. Administrativo  
 Vistoriador de Veículos  
 Matrícula 12295  
**ASSINATURA/CARIMBO**

EXTERIORES



INTERIORES



IDENTIFICAÇÃO



## Laudo de Vistoria

**PLACA:** HLF-3630

### DADOS DO PROPRIETÁRIO

PROPRIETÁRIO DO VEÍCULO: PREFEITURA MUNICIPAL DE FORMIGA

CPF / CNPJ: 16.784.720/0001-25

ENDEREÇO: RUA BARÃO DE PIUMHI

N: 121

BAIRRO: CENTRO

### DADOS DO VEÍCULO

MARCA: VW

MODELO: GOL

TIPO: AUTO, MOVEL PAS

ANO: 2010 / 2011

COR: BRANCA

KM: X X X X X

### ITENS DE IDENTIFICAÇÃO

NUMERAÇÃO DO CHASSI: 9BWA05WXBP024479

NÚMERO DO MOTOR: CCP 210974

### ITENS

	NÃO SE APLICA	TEM	NÃO TEM	AVARIADO	OBSERVAÇÃO
MOTOR		X			
CAIXA DE MARCHA		X			
EIXO CARDAN	X				
SEMI EIXOS		X			
RODAS		X			
PNEUS		X			
CONJUNTO ÓPTICO DIANTEIRO		X			
CONJUNTO ÓPTICO TRASEIRO		X			
BANCOS		X			
PARA-BRISAS		X			
VIDRO TRASEIROS		X			
VIDROS LATERAIS		X			
PLACAS		X			
BATERIA			X		
PARACHOQUES		X			
FERRAMENTAS			X		
SUSPENÇÃO		X			
LATARIA		X			
ESTADO GERAL:	IRRECUPERÁVEL		RECUPERÁVEL		BOM
			X		

### OBSERVAÇÕES GERAIS

Veículo com numerações de chassi e motor com características originais. Veículo não possui estepe, macaco, triângulo e chave de rodas.

*Assinatura*

ASSINATURA/CARIMBO

Aurival G. de Melo  
 Aux. Administrador  
 Selo de Vistoria  
 Matr. 12953

VSDAK543 Departamento de Transito do Estado de Minas Gerais PRODDENGE  
09:52:26 Pesquisa Componente na BIN 10/03/2026  
RENAVAM: 228638810 Chassi: 9BWAA05WXBPO24479 Placa: HLF-3630

VEÍCULO EM CIRCULAÇÃO

Município Emplacamento: FORMIGA - MG  
CGC/CPF Proprietario.: 16.784.728/0001-25 Data Atualizacao: 12/08/2010  
Data Restr. Trib.:

Esp/Tipo/Marca: FAS - AUTOMOVEL - VW/GOL 1.0 6IV  
Ano Fab./Mod.: 2010 2011 Cor.: BRANCA Fabricacao: NACIONAL  
Pot/Cil.: 071CV CMT.: 1,54  
Passageiros.: 5 Combustivel.: ALC/GASOL PBT.: 1,34  
Tipo Carroc.: NENHUNA Numero Eixos: 2 Capacidade:  
Motor Original: CCP210974 Motor Atual.: CCP210974  
Numero Caixas.:  
Eixo Traseiro.: Eixo Auxiliar.:  
Numero Carroc.: Tipo Montagem.: COMPLETA  
Restr. a Venda:  
Observacoes.:

F1 - Tela Anterior PF4 - Importado PF10 - Menu PF12 - Encerra

OK.

VSDAK1TT  
09:52:56

Departamento de Trânsito do Estado De Minas Gerais  
Pesquisa de Veículo na BIN - Indicadores BIN

PRODENGE  
10/03/2026

RENAVAM: 00228638810

CHASSI: 9BWAA05WXBP024479

PLACA: HLF-3630

---

V E Í C U L O E M C I R C U L A Ç Ã O

Indicadores da BIN

Veículo sem multa exigível no RENAINF  
Veículo sem Comunicação de Venda ativa na BIN  
Veículo sem Pendência de Autorização de Emissão de CRV  
Veículo sem Restrição RENAJUD ativa na BIN  
Veículo sem Restrição RFB ativa na BIN  
Veículo sem informação de serial ativo (Placa cinza ou não emplacado)  
Veículo sem indicação de Recall  
Não tem restrição Informativa ou Impeditiva

Informações Cadastradas pelo Ministério das Relações Exteriores

CPF/CNPJ Proprietário ..:

Data Atualização MRE :

Categoria Veículo .....

---

F1 - Tela Anterior

PF10 - MENU

PF12 - Encerra

EXTERIORES



INTERIORES



IDENTIFICAÇÃO



## Laudo de Vistoria

**PLACA:** HLF3398

### DADOS DO PROPRIETÁRIO

PROPRIETÁRIO DO VEÍCULO: PREFEITURA MUNICIPAL DE FORMIGA

CPF / CNPJ: 16.784.720/0001-25

ENDEREÇO: RUA BARÃO DE PIUMHI

N: 121

BAIRRO: CENTRO

### DADOS DO VEÍCULO

MARCA: VW

MODELO: GOL

TIPO: PAS

ANO: 2010 / 2011

COR: BRANCA

KM: xxxxxx

### ITENS DE IDENTIFICAÇÃO

NUMERAÇÃO DO CHASSI: GBWAA05W8BP021872

NÚMERO DO MOTOR: CCP208787

### ITENS

	NÃO SE APLICA	TEM	NÃO TEM	AVARIADO	OBSERVAÇÃO
MOTOR		X			Parcialmente desmontado
CAIXA DE MARCHA		X			
EIXO CARDAN	X				
SEMI EIXOS		X			
RODAS		X			
PNEUS		X			avariados
CONJUNTO ÓPTICO DIANTEIRO		X			
CONJUNTO ÓPTICO TRASEIRO		X			falta lado esquerdo
BANCOS		X			desmontados com avarias
PARA-BRISAS		X			
VIDRO TRASEIROS		X			
VIDROS LATERAIS		X			
PLACAS		X			
BATERIA			X		
PARACHOQUES		X			
FERRAMENTAS			X		
SUSPENÇÃO		X			
LATARIA		X			
ESTADO GERAL:	IRRECUPERÁVEL		RECUPERÁVEL		BOM
			X		

### OBSERVAÇÕES GERAIS

Numerações de Chassi e motor com características originais.

*Lourival*

ASSINATURA/CARIMBO

Lourival G. de Vitor  
Aux. Administrativo  
Setor de Vistoria  
Masp. 3290

VSDAK183

Departamento de Transito do Estado de Minas Gerais

PRODEMGE

09:32:46

Pesquisa Componente na BIN

10/03/2026

RENAVAM: 220911770

Chassi: 9BWAA05W9BP021872

Placa: HLF-3398

VEICULO EM CIRCULACAO

Município Emplacamento: FORMIGA - MG

CGC/CPF Proprietario.: 16.784.720/0001-25

Data Atualizacao: 09/07/2010

Data Restr.Trib.:

Esp/Tipo/Marca: PAS - AUTOMOVEL - VW/GOL 1.0 GIV

Ano Fab./Mod.: 2010 2011 Cor.: BRANCA

Fabricacao: NACIONAL

Pot/Cil.: 071CV

CMT.: 1,54

Passageiros.: 5

Combustivel.: ALC/GASOL

PBT.: 1,34

Tipo Carroc.: NENHUMA

Numero.Eixos: 2

Capacidade:

Motor Original: CCP20B787

Motor Atual.: CCP20B787

Numero Caixa.:

Eixo Traseiro.:

Eixo Auxiliar.:

Numero Carroc.:

Tipo Montagem.: COMPLETA

Restr. a Venda:

Observacoes.:

PF1 - Tela Anterior

PF4 - Importado

PF10 - Menu

PF12 - Encerra

VSDAK17T  
09:33:15

Departamento de Trânsito do Estado De Minas Gerais  
Pesquisa de Veículo na BIN - Indicadores BIN

PRODENG  
10/03/2026

RENAVAM: 00220911770

CEASSI: 9BWAA05W8BF021872

PLACA: HLF-3398

---

V E Í C U L O E M C I R C U L A Ç Ã O

Indicadores da BIN

Veículo sem multa exigível no RENAINF  
Veículo sem Comunicação de Venda ativa na BIN  
Veículo sem Pendência de Autorização de Emissão de CRV  
Veículo sem Restrição RENAJUD ativa na BIN  
Veículo sem Restrição RFB ativa na BIN  
Veículo sem informação de serial ativo (Placa cinza ou não emplacado)  
Veículo sem indicação de Recall  
Não tem restrição Informativa ou Impeditiva

Informações Cadastradas pelo Ministério das Relações Exteriores

CPF/CNPJ Proprietário .:

Data Atualização MRE :

Categoria Veículo . . . . .:

---

F1 - Tela Anterior

F10 - MENU

F12 - Encerra

EXTERIORES



INTERIORES



IDENTIFICAÇÃO



## Laudo de Vistoria

**PLACA:** H6F-0674

### DADOS DO PROPRIETÁRIO

PROPRIETÁRIO DO VEÍCULO: PREFEITURA MUNICIPAL DE FORMIGA

CPF / CNPJ: 16.784.720/0001-25

ENDEREÇO: RUA BARÃO DE PIUMHI

N: 121

BAIRRO: CENTRO

### DADOS DO VEÍCULO

MARCA: VW

MODELO: Gol

TIPO: 64

ANO: /

COR: Branco

KM: 1112

### ITENS DE IDENTIFICAÇÃO

NUMERAÇÃO DO CHASSI: 9BWAAH02WZAP06726

NÚMERO DO MOTOR: CCP 139302

### ITENS

	NÃO SE APLICA	TEM	NÃO TEM	AVARIADO	OBSERVAÇÃO
MOTOR				X	
CAIXA DE MARCHA				X	
EIXO CARDAN			X		
SEMI EIXOS		X			
RODAS		X			
PNEUS		X			
CONJUNTO ÓPTICO DIANTEIRO		X			
CONJUNTO ÓPTICO TRASEIRO		X			
BANCOS		X			
PARA-BRISAS		X			
VIDRO TRASEIROS		X			
VIDROS LATERAIS		X			
PLACAS		X			
BATERIA			X		
PARACHOQUES		X			
FERRAMENTAS			X		
SUSPENÇÃO		X			
LATARIA				X	
ESTADO GERAL:	IRRECUPERÁVEL		RECUPERÁVEL		BOM
			X		

### OBSERVAÇÕES GERAIS

Veículo encontrado com as numerações de chassi e do motor originais.  
Veículo em mau estado de conservação //

  
 ELTON LUIZ BENTO  
 Rua Administrativa  
 Vistoriador de Veículos  
 Matrícula 12595

ASSINATURA/CARIMBO

EXTERIORES



INTERIORES



IDENTIFICAÇÃO

